



RELATÓRIO DE SITUAÇÃO DE EMERGÊNCIA

Dados do Evento

- I. **Evento:** 20241028-1
- II. **Período do Evento:** 28/09/2024 00:00 a 29/09/2024 23:00
- III. **Publicação:** 27/11/2024 17:00

IV. COBRADE:

1.2.3.0.0

Grupo: Hidrológico
Subgrupo: Alagamentos

1.3.2.1.2

Grupo: Meteorológico
Subgrupo: Tempestades
Tipo: Tempestade Local / Convectiva
Subtipo: Tempestade de Raios

1.3.2.1.3

Grupo: Meteorológico
Subgrupo: Tempestades
Tipo: Tempestade Local / Convectiva
Subtipo: Granizo

1.3.2.1.4

Grupo: Meteorológico
Subgrupo: Tempestades
Tipo: Tempestade Local / Convectiva
Subtipo: Chuvas Intensas

- V. **Interrupções:** Ver Anexo IV
- VI. **Decreto:** Não se aplica
- VII. **Relatório de Evidências:** 20241028-1

Evidências

- I. **Relatório:** 20241028-1
- II. **Informações do Decreto:** Não se aplica
- III. **Descrição do Evento**

Este relatório apresenta relato e evidências do Evento que gerou interrupções classificadas e expurgadas como Interrupções em Situação de Emergência conforme Item 208 do Módulo 1 do PRODIST que estabelece que podem ser consideradas Interrupções em Situação de Emergência aquelas decorrentes de Evento cujo somatório do CHI seja superior ao calculado pela equação:

$$CHI > 2.612 \times N^{0,35}$$

Onde N = número de consumidores da distribuidora do mês de outubro do ano anterior ao período de apuração.

$$\therefore CHI > 713.367,83$$

No período entre os dias 28 e 29 de setembro de 2024, o estado de Minas Gerais, em específico as regionais Triângulo e Oeste, devido ao deslocamento de um sistema frontal, foram afetadas por tempestades com chuvas intensas, acompanhadas de descargas atmosféricas e ventos fortes, conforme detalhado no laudo meteorológico em anexo.

O detalhamento abaixo resume, por regional de distribuição da Cemig D, o período crítico e a abrangência do evento conforme apresentado em laudo meteorológico:

Regionais	Período
Oeste	28/09/2024 00:00 à 29/09/2024 23:00
Triângulo	28/09/2024 02:00 à 29/09/2024 21:00

Ademais, faz-se importante destacar que, para fins de seleção das interrupções decorrentes do evento, fez-se o uso a lista de Fatos Geradores definidas pelo Anexo 8.C do Módulo 8 do PRODIST, tendo sido os expurgos restritos as ocorrências de causa Meio Ambiente (Árvore ou Vegetação, Vento, Descargas Atmosféricas, Inundação, Erosão) e as causas Não Programadas e Não Classificadas quando associadas a condições atmosféricas adversas devido ao evento.

IV. Danos ao Sistema Elétrico

Durante o período do evento, foram registradas ocorrências emergenciais devido a danos diretos aos ativos, principalmente em virtude de descargas atmosféricas e queda de vegetação sobre a rede de distribuição, os principais fatos geradores associados ao evento. Além disso, as maiores quantidades de ocorrências foram verificadas na regional Triângulo, onde também ocorreu a maior concentração de CHI.

A tabela a seguir representa a quantidade de dispositivos, por tipo, que foram operados durante o evento.

Equipamento	Quantidade Operado
Disjuntor - SE	1
Disjuntor - Alimentador	6
Religador	145
Regulador de Tensão	4
Chave Fusível Repetidora MT	86
Chave Fusível Derivação MT	186
Chave Seccionadora MT	21
Chave Faca Adaptada	7
Transformador de Distribuição	326
Interrupção Individual	113

O reflexo das ocorrências foram 895 interrupções classificadas como expurgáveis conforme pode ser observado no Anexo deste documento, detalhadas com seus horários individuais, quantidades de consumidores afetados e causas.

V. Relato Técnico

Quando da existência de um evento, a rede de distribuição pode ser afetada por ocorrências associadas ao meio ambiente (não gerenciáveis) ou relacionadas a operação do sistema (gerenciáveis). Nesse sentido, cabe destacar que a Cemig D despacha suas equipes de forma eficiente sem distinção da causa raiz, uma vez que o fato gerador somente é confirmado in loco, incluindo as ocorrências emergenciais sem serviços executados, que podem atrasar o atendimento de ocorrências com desligamentos. Durante o evento, foram encontradas situações de difícil acesso, estradas interditadas em virtude de alagamentos e queda de vegetação, o que comprometeu o tempo de atendimento.

O gráfico abaixo apresenta a curva de consumidores interrompidos no período.

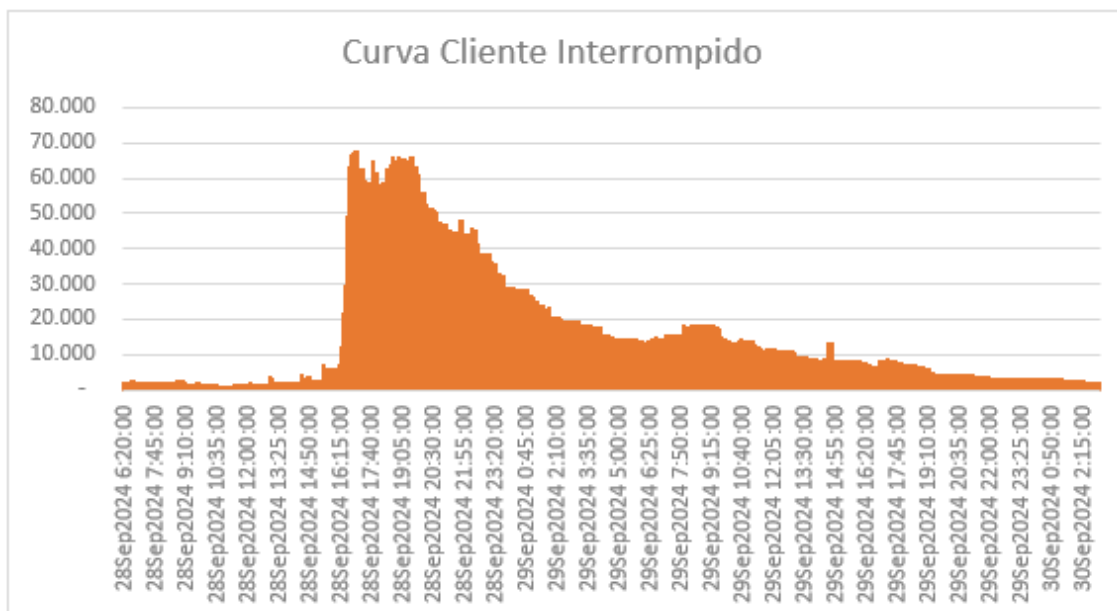

Ações de Restabelecimento

Para realizar o atendimento das ocorrências registradas nesses dias e restabelecer a energia elétrica nas regionais afetadas, foram usadas a quantidade abaixo de equipes:

28/09/2024 – 121 Turmas

29/09/2024 – 157 Turmas

>30/09/2024 – 88 Turmas

A distribuição dessas equipes em cada regional pode ser verificada abaixo:

Oeste 131 – Turmas

Triângulo 235 – Turmas

VI. Indicadores de Tempo de Atendimento

Tempo Médio de Preparação (TMP em minutos): 614,76

Tempo Médio de Deslocamento (TMD em minutos): 24,70

Tempo Médio de Execução (TME em minutos): 133,22

VII. Unidades Consumidoras Atingidas: 178.852

VIII. Municípios Atingidos: ABADIA DOS DOURADOS, ABAETE, AGUA COMPRIDA, ALPINOPOLIS, ARAGUARI, ARAPORA, ARAUJOS, ARAXA, ARCOS, BAMBUI, BOM DESPACHO, BONFINOPOLIS DE MINAS, BRASILANDIA DE MINAS, BURITIS, CACHOEIRA DOURADA, CAMPINA VERDE, CAMPO FLORIDO, CAMPOS ALTOS, CANAPOLIS, CAPETINGA, CARMO DA MATA, CARMO DO PARANAIBA, CARMO DO RIO CLARO, CARMOPOLIS DE MINAS, CASCALHO RICO, CASSIA, CENTRALINA, CLARAVAL, CLAUDIO, CONCEICAO DAS ALAGOAS, CONCEICAO DO PARA, CONQUISTA, COROMANDEL, CORREGO DANTA, CORREGO FUNDO, CRUCILANDIA, DELFINOPOLIS, DIVINOPOLIS, DORES DO INDAIA, ESTRELA DO INDAIA, ESTRELA DO SUL, FLORESTAL, FORMIGA, FRUTAL, GRUPIARA, GUARDA MOR, IBIA, IBIRACI, IGARATINGA, IGUATAMA, INDIANOPOLIS, IRAI DE MINAS, ITAPAGIPE, ITAPECERICA, ITATIAUCU, ITAUNA, ITUIUTABA, ITURAMA, JAPARAIBA, JOAO PINHEIRO, LAGAMAR, LAGOA DA PRATA, LAGOA FORMOSA, LAGOA GRANDE, LEANDRO FERREIRA, LUZ, MARAVILHAS, MARTINHO CAMPOS, MEDEIROS, MOEMA, MONTE ALEGRE DE MINAS, MONTE CARMELO, NATALANDIA, NOVA PONTE, NOVA SERRANA, OLIVEIRA, ONCA DO PITANGUI, PAINEIRAS, PAINS, PAPAGAIOS, PARA DE MINAS, PARACATU, PASSA TEMPO, PASSOS, PATOS DE MINAS, PATROCINIO, PEDRA DO INDAIA, PEDRINOPOLIS, PEQUI, PERDIGAO, PERDIZES, PIMENTA, PIRACEMA, PIRAJUBA, PITANGUI, PIUMHI, PLANURA, POMPEU, PRATA, PRATINHA, PRESIDENTE OLEGARIO, RIO MANSO, RIO PARANAIBA, ROMARIA, SACRAMENTO, SANTA JULIANA, SANTA ROSA DA SERRA, SANTA VITORIA, SANTO ANTONIO DO MONTE, SAO FRANCISCO DE PAULA, SAO GONCALO DO ABAETE, SAO GONCALO DO PARA, SAO GOTARDO, SAO JOSE DA BARRA, SAO JOSE DA VARGINHA, SAO ROQUE DE MINAS, SAO SEBASTIAO DO OESTE, SAO SEBASTIAO DO PARAISO, SAO TOMAS DE AQUINO, SERRA DA SAUDADE, SERRA DO SALITRE, TAPIRA, TAPIRAI, TUPACIGUARA, UBERABA, UBERLANDIA, UNAI, VARJAO DE MINAS, VAZANTE

IX. Subestações Atingidas: ABDD, ACSU, AETD, ALSD, AOY, ARID, AVT, AXAU, BBI, BDPD, BIIU, BRDD, CEL, CLUD, CLUU, CMID, CMT, CNN, CNS, CPO, CQE, CRCD, CRM, CSAU, CVED, DDID, DVLD, FMAD, FRUU, GDM, IANU, IBYD, IDM, IGRU, IGY, IIIU, IPC, ITMU, ITT, IUAU, IUMD, JPIU, LGR, LPTU, LUZU, MHC, MOO, NVN, NVSU, OLV, PAND, PDR, PERD, PIUD, PJU, PMSD, PMSU, PPS, PPUD, PRD, PRJ, PRSD, PRSU, PRTU, PSOU, PTC, PTID, PTUC, PTUD, PTUU, PYN, RMRU, RPA, SGTU, SQNU, SSA, SSP, STV, SWOU, TPCD, UHEM, UHGF, UHMR, ULAD, ULAE, ULAN, ULAO, ULAS, ULAU, UNIC, UNID, UNIQ, UNIT, URAS, URAT, URAU, VJMU, VZEU, YHMM

X. Interrupções: 895

XI. Início da Primeira Interrupção: 28/09/2024 06:04

XII. Término da Última Interrupção: 03/10/2024 12:00

XIII. Duração Média das Interrupções (em horas): 11,27

XIV. Interrupção de Maior Duração (em horas): 98,78

XV. Consumidor Hora Interrompido (CHI) do Evento: 735.928,04

XVI. Registros diversos: Ver anexos

Tempestade em Uberlândia causa alagamentos, suspensão de festival, desabamento de ginásio e deixa bairros sem energia; veja vídeos

Segundo a Prefeitura Centro e alguns bairros das regiões Leste e Sul foram os locais com maiores precipitações, com registro acima dos 50 milímetros em duas horas. Também houve registro de rajadas de vento acima dos 70km/h no setor Sul.

Por **Gabriel Reis**, **Guilherme Gonçalves**, g1 Triângulo — Uberlândia

28/09/2024 16h24 · Atualizado há um mês



Avenida Rondon Pacheco ficou alagada durante tempestade em Uberlândia

Fonte: <https://g1.globo.com/mg/triangulo-mineiro/noticia/2024/09/28/video-chuva-granizo-e-vendaval-sao-registrados-em-varios-bairros-de-uberlandia.ghtml>

VÍDEO: Vendaval deixa rastro de destruição durante tempestade em Uberlândia

Segundo a Cemig, os ventos atingiram 60 km/h e mais de 600 descargas atmosféricas foram registradas.

Por **Gabriel Reis**, **Guilherme Gonçalves**, g1 Triângulo — Uberlândia

28/09/2024 20h57 · Atualizado há um mês



Parte alagada da Avenida Rondon Pacheco — Foto: Defesa Civil/Divulgação

Fonte: <https://g1.globo.com/mg/triangulo-mineiro/noticia/2024/09/28/video-vendaval-deixa-rastro-de-destruicao-durante-tempestade-em-uberlandia.ghtml>

Início > Gerais

CHUVA

Uberlândia tem forte chuva e granizo depois de quase cinco meses de seca

Chuva no Triângulo Mineiro causou alagamentos, interrompeu o fornecimento de energia em diversos bairros e deixou pessoa ilhada

Fonte: <https://www.em.com.br/gerais/2024/09/6953143-uberlandia-tem-forte-chuva-e-granizo-depois-de-quase-cinco-meses-de-seca.html>

30/09/2024 às 11h25min - Atualizada em 30/09/2024 às 11h25min

Tempestade atípica e histórica para setembro: climatologista explica temporal que causou estragos em Uberlândia

Em conversa com o Diário, especialista afirmou que não há registros recentes de chuva dessa magnitude para essa época do ano

Fonte: <https://diariodeuberlandia.com.br/noticia/36590/tempestade-atipica-e-historica-para-setembro-climatologista-explica-temporal-que-causou-estragos-em-uberlandia>

Início > Gerais

PREVISÃO DE CHUVA

MG: 397 cidades estão em alerta para risco de granizo

Alerta do Inmet foi emitido neste sábado. Defesa Civil de Minas Gerais também comunicou possibilidade de pancadas de chuva, melhorando o tempo seco

Fonte: <https://www.em.com.br/gerais/2024/09/6953039-mg-397-cidades-estao-em-alerta-para-risco-de-granizo.html>

Na tarde deste sábado, 28, uma forte chuva de granizo caiu na área rural dos Oliveiras entre os municípios de Sacramento e também de Araxá. Em um vídeo enviado à nossa reportagem por moradores de uma fazenda localizada na região, é possível visualizar uma grande camada de gelo que cobriu o quintal do local. 28 de set. de 2024

Facebook
<https://www.facebook.com> > ... > Vídeos

Chuva de granizo causa estragos na área rural de ...

Cidades > Artigo

Quase 400 cidades mineiras estão sob alerta de tempestade de granizo

Comunicado do Inmet alerta para chuvas de até 50 mm/dia, com rajadas de vento de até 60 km/h

28/09/2024 às 12:20 • Itatiaia



Fique atento ao alerta isranja para chuva de granizo em regiões de Minas

Fonte: <https://www.itatiaia.com.br/cidades/2024/09/28/trezentas-e-noventa-e-sete-cidades-mineiras-estao-sob-alerta-de-tempestade-de-granizo>

Anexo II – Mapa Geométrico

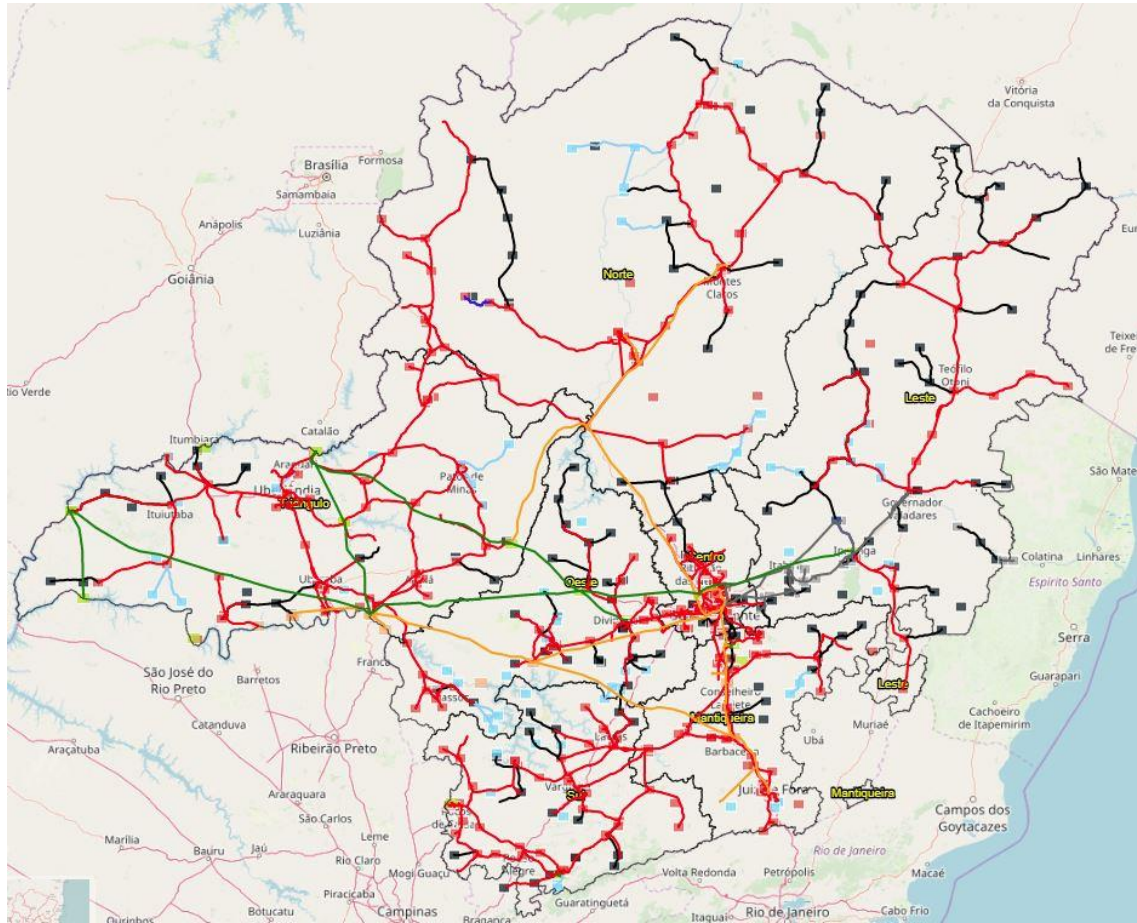

Anexo IV – Registros das Interrupções

Interrupção	Item	Conjunto	Início	Término	Fato Gerador	UCs Inter.
18297857	1	PMSU - 17092	28/09/2024 08:47	28/09/2024 12:10	Meio ambiente - Vento	188
18297881	1	PSOU - 15231	28/09/2024 08:38	28/09/2024 10:48	Meio ambiente - Árvore ou Vegetação	63
18297882	1	PSOU - 15231	28/09/2024 11:39	28/09/2024 12:08	Meio ambiente - Árvore ou Vegetação	272
18297882	2	PSOU - 15231	28/09/2024 11:39	28/09/2024 12:08	Meio ambiente - Árvore ou Vegetação	1
18297883	1	PSOU - 15231	28/09/2024 12:33	28/09/2024 13:33	Meio ambiente - Árvore ou Vegetação	10
18297536	1	URAS - 16338	28/09/2024 08:54	28/09/2024 10:52	Meio ambiente - Vento	216
18297374	1	ALSD - 17090	28/09/2024 06:07	28/09/2024 08:19	Não classificada	2
18297692	1	SQNU - 17078	28/09/2024 06:21	28/09/2024 06:34	Não classificada	763
18297693	1	SQNU - 17078	28/09/2024 06:21	28/09/2024 09:06	Não classificada	1
18297693	2	SQNU - 17078	28/09/2024 06:21	28/09/2024 09:06	Não classificada	708
18297693	3	SQNU - 17078	28/09/2024 06:21	28/09/2024 09:06	Não classificada	32
18297694	1	SQNU - 17078	28/09/2024 06:40	28/09/2024 09:12	Não classificada	763
18297695	1	SQNU - 17078	28/09/2024 10:19	28/09/2024 12:11	Não classificada	1
18297377	1	MOO - 17039	28/09/2024 06:22	28/09/2024 08:34	Meio ambiente - Árvore ou Vegetação	1
18297325	1	SQNU - 17078	28/09/2024 06:40	28/09/2024 06:48	Meio ambiente - Descarga Atmosférica	1
18297325	2	SQNU - 17078	28/09/2024 06:40	28/09/2024 06:48	Meio ambiente - Descarga Atmosférica	468
18297325	3	SQNU - 17078	28/09/2024 06:40	28/09/2024 06:48	Meio ambiente - Descarga Atmosférica	32
18297435	1	PIUD - 17054	28/09/2024 06:55	28/09/2024 09:16	Meio ambiente - Árvore ou Vegetação	1
18297487	1	SGTU - 17062	28/09/2024 06:58	28/09/2024 09:51	Meio ambiente - Árvore ou Vegetação	3
18297469	1	UNIT - 17083	28/09/2024 07:13	28/09/2024 09:44	Não classificada	173
18297526	1	SGTU - 17062	28/09/2024 07:19	28/09/2024 10:13	Não classificada	1
18297654	1	IUAU - 17031	28/09/2024 07:41	28/09/2024 11:29	Meio ambiente - Árvore ou Vegetação	1
18298160	1	BDPD - 15114	28/09/2024 07:37	28/09/2024 15:49	Não classificada	4
18297418	1	AXAU - 17076	28/09/2024 07:41	28/09/2024 09:07	Não classificada	1
18297373	1	OLV - 15255	28/09/2024 06:05	28/09/2024 08:22	Não classificada	461
18297373	2	OLV - 15255	28/09/2024 06:05	28/09/2024 08:22	Não classificada	9
18298720	1	UNIT - 17083	28/09/2024 09:00	28/09/2024 14:30	Meio ambiente - Árvore ou Vegetação	3
18297656	1	IPC - 15314	28/09/2024 08:27	28/09/2024 11:27	Não classificada	1
18297753	1	CMID - 17019	28/09/2024 08:28	28/09/2024 12:23	Não classificada	39
18297555	1	IUAU - 17031	28/09/2024 07:10	28/09/2024 10:42	Meio ambiente - Árvore ou Vegetação	1
18297493	1	CVED - 17064	28/09/2024 08:30	28/09/2024 09:55	Não classificada	1
18297782	1	SQNU - 17078	28/09/2024 08:35	28/09/2024 12:45	Não classificada	1
18297495	1	PRSU - 15239	28/09/2024 08:38	28/09/2024 09:53	Não classificada	234
18297530	1	PRSU - 15239	28/09/2024 08:41	28/09/2024 10:19	Meio ambiente - Árvore ou Vegetação	10
18298036	1	PMSD - 17049	28/09/2024 08:43	28/09/2024 14:54	Meio ambiente - Árvore ou Vegetação	1
18297496	1	ITMU - 15310	28/09/2024 08:45	28/09/2024 09:49	Meio ambiente - Vento	213
18297543	1	PRTD - 17074	28/09/2024 08:56	28/09/2024 10:29	Meio ambiente - Árvore ou Vegetação	6
18297583	1	ALSD - 17090	28/09/2024 08:49	28/09/2024 10:52	Não classificada	4
18297584	1	STV - 17063	28/09/2024 08:57	28/09/2024 10:48	Meio ambiente - Árvore ou Vegetação	1
18297863	1	PMSD - 17049	28/09/2024 09:04	28/09/2024 13:36	Meio ambiente - Árvore ou Vegetação	1
18297568	1	LPTU - 17032	28/09/2024 09:10	28/09/2024 10:45	Não classificada	4
18297671	1	LPTU - 17032	28/09/2024 09:21	28/09/2024 11:31	Não classificada	1
18297590	1	LPTU - 17032	28/09/2024 09:22	28/09/2024 10:51	Não classificada	3
18297705	1	UNIT - 17083	28/09/2024 09:29	28/09/2024 11:35	Não classificada	1
18297673	1	CVED - 17064	28/09/2024 09:32	28/09/2024 11:31	Não classificada	1
18297570	1	PRSD - 16316	28/09/2024 09:33	28/09/2024 10:42	Não classificada	304
18297706	1	CMID - 17019	28/09/2024 09:41	28/09/2024 11:54	Meio ambiente - Vento	317
18297965	1	ULAN - 16340	28/09/2024 09:54	28/09/2024 14:12	Meio ambiente - Vento	1
18297663	1	SSP - 15199	28/09/2024 10:02	28/09/2024 11:28	Não classificada	1
18297865	1	ULAE - 15180	28/09/2024 10:25	28/09/2024 13:31	Meio ambiente - Vento	1
18298065	1	DDI - 17027	28/09/2024 10:27	28/09/2024 14:53	Meio ambiente - Árvore ou Vegetação	1
18298093	1	BRDD - 17067	28/09/2024 11:30	28/09/2024 13:00	Meio ambiente - Árvore ou Vegetação	1
18297683	1	ULAD - 15181	28/09/2024 11:24	28/09/2024 12:03	Meio ambiente - Descarga Atmosférica	27
18297808	1	CLUU - 17025	28/09/2024 10:54	28/09/2024 12:59	Não classificada	6
18297808	1	CRM - 17026	28/09/2024 10:54	28/09/2024 12:59	Não classificada	184

18297908	1	PMSU - 17092	28/09/2024 10:13	28/09/2024 13:33	Meio ambiente - Vento	20
18297909	1	PMSU - 17092	28/09/2024 12:23	28/09/2024 13:33	Meio ambiente - Vento	94
18297868	1	NVSU - 17053	28/09/2024 11:00	28/09/2024 13:36	Não classificada	42
18298016	1	PRTD - 17074	28/09/2024 11:15	28/09/2024 14:46	Não classificada	1
18298425	1	AXAU - 17076	28/09/2024 08:56	28/09/2024 17:55	Meio ambiente - Vento	11
18297764	1	CSAU - 17020	28/09/2024 11:18	28/09/2024 12:25	Meio ambiente - Árvore ou Vegetação	100
18297915	1	URAT - 17075	28/09/2024 11:18	28/09/2024 13:57	Não classificada	34
18297915	2	URAT - 17075	28/09/2024 11:18	28/09/2024 13:57	Não classificada	5
18298737	1	OLV - 15255	28/09/2024 14:53	28/09/2024 16:41	Meio ambiente - Árvore ou Vegetação	6
18297982	1	LPTU - 17032	28/09/2024 11:37	28/09/2024 14:14	Meio ambiente - Vento	4
18297921	1	NVN - 15257	28/09/2024 11:41	28/09/2024 13:49	Não classificada	1
18298116	1	BBI - 17033	28/09/2024 11:58	28/09/2024 15:31	Meio ambiente - Descarga Atmosférica	1
18297814	1	PTC - 15235	28/09/2024 12:05	28/09/2024 13:04	Meio ambiente - Vento	621
18298021	1	BDPD - 15114	28/09/2024 12:06	28/09/2024 14:45	Não classificada	10
18309040	1	PTC - 15235	28/09/2024 12:19	28/09/2024 14:08	Não classificada	1
18298073	1	IGRU - 17030	28/09/2024 12:44	28/09/2024 15:06	Não classificada	1
18297826	1	MOO - 17039	28/09/2024 10:33	28/09/2024 13:06	Meio ambiente - Vento	1
18297826	2	MOO - 17039	28/09/2024 10:33	28/09/2024 13:06	Meio ambiente - Vento	7
18298400	1	ULAU - 16339	28/09/2024 12:47	28/09/2024 18:32	Não classificada	5
18303073	1	PRTU - 17057	28/09/2024 07:37	30/09/2024 16:17	Meio ambiente - Árvore ou Vegetação	1
18317577	1	CSAU - 17020	28/09/2024 12:59	28/09/2024 13:08	Meio ambiente - Vento	1274
18317577	2	CSAU - 17020	28/09/2024 12:59	28/09/2024 14:55	Meio ambiente - Vento	581
18317577	3	CSAU - 17020	28/09/2024 12:59	28/09/2024 14:55	Meio ambiente - Vento	2
18317577	4	CSAU - 17020	28/09/2024 12:59	28/09/2024 14:55	Meio ambiente - Vento	556
18317577	5	CSAU - 17020	28/09/2024 12:59	28/09/2024 14:55	Meio ambiente - Vento	78
18298024	1	AXAU - 17076	28/09/2024 12:51	28/09/2024 14:47	Meio ambiente - Árvore ou Vegetação	1
18298573	1	PIUD - 17054	28/09/2024 12:53	28/09/2024 20:17	Não classificada	1
18298121	1	PSOU - 15231	28/09/2024 13:01	28/09/2024 15:33	Meio ambiente - Vento	1
18298048	1	ULAE - 15180	28/09/2024 13:11	28/09/2024 14:53	Meio ambiente - Descarga Atmosférica	1
18298101	1	ACSU - 15094	28/09/2024 13:09	28/09/2024 15:25	Meio ambiente - Árvore ou Vegetação	12
18298147	1	PMSD - 17049	28/09/2024 13:12	28/09/2024 15:41	Meio ambiente - Árvore ou Vegetação	17
18298147	2	PMSD - 17049	28/09/2024 13:12	28/09/2024 15:41	Meio ambiente - Árvore ou Vegetação	1
18298102	1	PTC - 15235	28/09/2024 13:12	28/09/2024 15:21	Não classificada	1
18298049	1	IANU - 15651	28/09/2024 13:24	28/09/2024 14:51	Meio ambiente - Vento	66
18350715	1	CSAU - 17020	28/09/2024 13:32	28/09/2024 15:43	Meio ambiente - Vento	115
18350715	2	CSAU - 17020	28/09/2024 13:32	28/09/2024 15:43	Meio ambiente - Vento	96
18350715	3	CSAU - 17020	28/09/2024 13:32	28/09/2024 16:06	Meio ambiente - Vento	1
18350715	4	CSAU - 17020	28/09/2024 13:32	28/09/2024 16:06	Meio ambiente - Vento	72
18350716	1	CSAU - 17020	28/09/2024 16:24	28/09/2024 16:33	Meio ambiente - Vento	40
18350716	2	CSAU - 17020	28/09/2024 16:24	28/09/2024 20:22	Meio ambiente - Vento	15
18350716	3	CSAU - 17020	28/09/2024 16:24	28/09/2024 20:28	Meio ambiente - Vento	1
18350716	4	CSAU - 17020	28/09/2024 16:24	28/09/2024 20:28	Meio ambiente - Vento	17
18350717	1	CSAU - 17020	29/09/2024 09:47	29/09/2024 17:08	Meio ambiente - Vento	1
18350717	2	CSAU - 17020	29/09/2024 09:47	29/09/2024 17:08	Meio ambiente - Vento	17
18350718	1	CSAU - 17020	29/09/2024 11:12	29/09/2024 17:08	Meio ambiente - Vento	15
18350719	1	CSAU - 17020	29/09/2024 17:22	29/09/2024 17:28	Meio ambiente - Vento	115
18350719	2	CSAU - 17020	29/09/2024 17:22	29/09/2024 17:28	Meio ambiente - Vento	94
18350721	1	CSAU - 17020	29/09/2024 18:19	29/09/2024 18:26	Meio ambiente - Vento	1
18298079	1	ULAU - 16339	28/09/2024 13:26	28/09/2024 15:12	Meio ambiente - Árvore ou Vegetação	65
18298167	1	STV - 17063	28/09/2024 13:30	28/09/2024 16:00	Meio ambiente - Vento	1
18298241	1	ACSU - 15094	28/09/2024 13:54	28/09/2024 16:47	Não classificada	6
18298187	1	PTUU - 15229	28/09/2024 14:02	28/09/2024 16:10	Meio ambiente - Árvore ou Vegetação	1
18298428	1	SGTU - 17062	28/09/2024 11:11	28/09/2024 15:31	Meio ambiente - Árvore ou Vegetação	3
18298171	1	IANU - 15651	28/09/2024 14:08	28/09/2024 15:58	Meio ambiente - Vento	48
18297996	1	SQNU - 17078	28/09/2024 14:25	28/09/2024 14:28	Meio ambiente - Descarga Atmosférica	1
18297996	2	SQNU - 17078	28/09/2024 14:25	28/09/2024 14:28	Meio ambiente - Descarga Atmosférica	1695
18297996	3	SQNU - 17078	28/09/2024 14:25	28/09/2024 14:28	Meio ambiente - Descarga Atmosférica	37
18297996	4	SQNU - 17078	28/09/2024 14:25	28/09/2024 14:28	Meio ambiente - Descarga Atmosférica	32
18298189	1	PMSU - 17092	28/09/2024 14:19	28/09/2024 16:09	Meio ambiente - Árvore ou Vegetação	212

18298152	1	PRSU - 15239	28/09/2024 14:26	28/09/2024 15:46	Não classificada	1
18299611	1	LUZU - 15284	28/09/2024 14:36	28/09/2024 15:42	Meio ambiente - Vento	27
18299611	2	LUZU - 15284	28/09/2024 14:36	28/09/2024 16:25	Meio ambiente - Vento	79
18299611	3	LUZU - 15284	28/09/2024 14:36	28/09/2024 18:21	Meio ambiente - Vento	138
18299611	4	LUZU - 15284	28/09/2024 14:36	28/09/2024 18:21	Meio ambiente - Vento	3
18299611	5	LUZU - 15284	28/09/2024 14:36	28/09/2024 23:14	Meio ambiente - Vento	345
18299611	6	LUZU - 15284	28/09/2024 14:36	28/09/2024 23:14	Meio ambiente - Vento	24
18299612	1	LUZU - 15284	28/09/2024 18:52	28/09/2024 19:53	Meio ambiente - Vento	79
18299612	2	LUZU - 15284	28/09/2024 18:52	28/09/2024 22:30	Meio ambiente - Vento	20
18299612	3	LUZU - 15284	28/09/2024 18:52	29/09/2024 00:06	Meio ambiente - Vento	108
18299612	4	LUZU - 15284	28/09/2024 18:52	29/09/2024 00:06	Meio ambiente - Vento	4
18299612	5	LUZU - 15284	28/09/2024 18:52	29/09/2024 01:02	Meio ambiente - Vento	10
18298597	1	LPTU - 17032	28/09/2024 12:18	28/09/2024 17:10	Meio ambiente - Árvore ou Vegetação	14
18298597	2	LPTU - 17032	28/09/2024 12:18	28/09/2024 18:03	Meio ambiente - Árvore ou Vegetação	11
18346965	2	CSAU - 17020	28/09/2024 14:46	28/09/2024 16:01	Meio ambiente - Vento	1
18346965	3	CSAU - 17020	28/09/2024 14:46	28/09/2024 16:01	Meio ambiente - Vento	2
18346965	4	CSAU - 17020	28/09/2024 14:46	28/09/2024 16:01	Meio ambiente - Vento	268
18346965	5	CSAU - 17020	28/09/2024 14:46	28/09/2024 16:15	Meio ambiente - Vento	1
18346965	6	CSAU - 17020	28/09/2024 14:46	28/09/2024 16:15	Meio ambiente - Vento	88
18346965	7	CSAU - 17020	28/09/2024 14:46	28/09/2024 16:30	Meio ambiente - Vento	342
18298685	1	IUAU - 17031	28/09/2024 15:23	28/09/2024 18:01	Meio ambiente - Descarga Atmosférica	25
18298346	1	PMSU - 17092	28/09/2024 14:50	28/09/2024 18:32	Meio ambiente - Árvore ou Vegetação	1
18298538	1	TPCD - 17073	28/09/2024 15:11	28/09/2024 20:01	Meio ambiente - Descarga Atmosférica	52
18298641	1	SQNU - 17078	28/09/2024 15:11	28/09/2024 21:03	Meio ambiente - Descarga Atmosférica	88
18298641	2	SQNU - 17078	28/09/2024 15:11	28/09/2024 21:03	Meio ambiente - Descarga Atmosférica	26
18298641	3	SQNU - 17078	28/09/2024 15:11	28/09/2024 21:03	Meio ambiente - Descarga Atmosférica	1
18298507	1	SQNU - 17078	28/09/2024 15:18	28/09/2024 19:38	Meio ambiente - Vento	5
18298225	1	NVSU - 17053	28/09/2024 15:22	28/09/2024 16:26	Não classificada	25
18306631	2	TPCD - 17073	28/09/2024 15:25	28/09/2024 15:37	Meio ambiente - Vento	2901
18306631	3	TPCD - 17073	28/09/2024 15:25	28/09/2024 15:37	Meio ambiente - Vento	1
18306631	4	TPCD - 17073	28/09/2024 15:25	28/09/2024 17:26	Meio ambiente - Vento	1085
18306631	5	TPCD - 17073	28/09/2024 15:25	29/09/2024 15:29	Meio ambiente - Vento	32
18306631	6	TPCD - 17073	28/09/2024 15:25	29/09/2024 15:42	Meio ambiente - Vento	84
18306632	1	TPCD - 17073	29/09/2024 10:37	29/09/2024 12:10	Meio ambiente - Vento	478
18349476	1	AXAU - 17076	28/09/2024 15:40	28/09/2024 19:48	Meio ambiente - Vento	742
18349476	2	AXAU - 17076	28/09/2024 15:40	29/09/2024 08:17	Meio ambiente - Vento	304
18349476	4	AXAU - 17076	28/09/2024 15:40	29/09/2024 08:34	Meio ambiente - Vento	319
18349476	5	BBI - 17033	28/09/2024 15:40	29/09/2024 08:50	Meio ambiente - Vento	1
18349476	6	AXAU - 17076	28/09/2024 15:40	29/09/2024 08:50	Meio ambiente - Vento	1
18349476	7	AXAU - 17076	28/09/2024 15:40	29/09/2024 08:50	Meio ambiente - Vento	6
18349476	8	AXAU - 17076	28/09/2024 15:40	29/09/2024 08:50	Meio ambiente - Vento	106
18349476	9	AXAU - 17076	28/09/2024 15:40	29/09/2024 09:46	Meio ambiente - Vento	13
18349476	10	AXAU - 17076	28/09/2024 15:40	29/09/2024 09:46	Meio ambiente - Vento	15
18349476	11	AXAU - 17076	28/09/2024 15:40	29/09/2024 09:46	Meio ambiente - Vento	4
18349476	12	AXAU - 17076	28/09/2024 15:40	29/09/2024 09:46	Meio ambiente - Vento	193
18349476	13	AXAU - 17076	28/09/2024 15:40	29/09/2024 09:46	Meio ambiente - Vento	308
18349476	14	AXAU - 17076	28/09/2024 15:40	29/09/2024 09:46	Meio ambiente - Vento	8
18349476	15	AXAU - 17076	28/09/2024 15:40	29/09/2024 10:40	Meio ambiente - Vento	20
18349476	16	AXAU - 17076	28/09/2024 15:40	29/09/2024 11:40	Meio ambiente - Vento	13
18349476	18	AXAU - 17076	28/09/2024 15:40	29/09/2024 14:55	Meio ambiente - Vento	1
18349476	19	AXAU - 17076	28/09/2024 15:40	29/09/2024 14:55	Meio ambiente - Vento	34
18349476	20	AXAU - 17076	28/09/2024 15:40	29/09/2024 16:18	Meio ambiente - Vento	4
18349477	1	AXAU - 17076	29/09/2024 12:39	29/09/2024 13:01	Meio ambiente - Vento	13
18349477	2	AXAU - 17076	29/09/2024 12:39	29/09/2024 13:01	Meio ambiente - Vento	15
18349477	3	AXAU - 17076	29/09/2024 12:39	29/09/2024 13:01	Meio ambiente - Vento	4
18349477	4	AXAU - 17076	29/09/2024 12:39	29/09/2024 13:01	Meio ambiente - Vento	193
18349477	5	AXAU - 17076	29/09/2024 12:39	29/09/2024 13:01	Meio ambiente - Vento	320
18349477	6	AXAU - 17076	29/09/2024 12:39	29/09/2024 13:01	Meio ambiente - Vento	8
18299463	1	SQNU - 17078	28/09/2024 15:35	29/09/2024 12:21	Não classificada	6

18298750	1	BBI - 17033	28/09/2024 15:38	28/09/2024 21:45	Não classificada	2
18298752	1	BBI - 17033	28/09/2024 15:49	28/09/2024 17:38	Meio ambiente - Vento	9
18298752	2	BBI - 17033	28/09/2024 15:49	28/09/2024 17:38	Meio ambiente - Vento	174
18298752	3	BBI - 17033	28/09/2024 15:49	28/09/2024 17:38	Meio ambiente - Vento	1
18298752	4	BBI - 17033	28/09/2024 15:49	28/09/2024 19:54	Meio ambiente - Vento	2
18298752	5	BBI - 17033	28/09/2024 15:49	28/09/2024 19:54	Meio ambiente - Vento	7
18298390	1	CRM - 17026	28/09/2024 15:42	28/09/2024 18:19	Meio ambiente - Árvore ou Vegetação	2
18380313	1	SGTU - 17062	28/09/2024 12:27	28/09/2024 16:05	Não classificada	24
18298318	1	AXAU - 17076	28/09/2024 15:44	28/09/2024 17:29	Meio ambiente - Árvore ou Vegetação	82
18298282	1	PTUU - 15229	28/09/2024 16:33	28/09/2024 17:32	Meio ambiente - Vento	22
18298282	1	UNIT - 17083	28/09/2024 16:33	28/09/2024 17:32	Meio ambiente - Vento	1
18298368	1	CEL - 15147	28/09/2024 11:50	28/09/2024 18:07	Meio ambiente - Árvore ou Vegetação	7
18299137	1	SQNU - 17078	28/09/2024 15:59	29/09/2024 09:28	Não classificada	15
18298333	1	ARID - 15104	28/09/2024 15:59	28/09/2024 17:49	Meio ambiente - Vento	2
18298526	1	TPCD - 17073	28/09/2024 16:00	28/09/2024 19:41	Meio ambiente - Descarga Atmosférica	45
18303946	1	IBYD - 15327	28/09/2024 16:11	28/09/2024 16:58	Meio ambiente - Vento	1194
18298334	1	ULAE - 15180	28/09/2024 16:05	28/09/2024 17:45	Meio ambiente - Descarga Atmosférica	1
18304046	1	ULAN - 16340	28/09/2024 16:16	28/09/2024 19:55	Meio ambiente - Vento	3383
18304046	1	ULAU - 16339	28/09/2024 16:16	28/09/2024 19:55	Meio ambiente - Vento	25
18304046	2	ULAN - 16340	28/09/2024 16:16	28/09/2024 21:12	Meio ambiente - Vento	1559
18304046	2	ULAU - 16339	28/09/2024 16:16	28/09/2024 21:12	Meio ambiente - Vento	162
18298930	1	ULAE - 15180	28/09/2024 16:10	29/09/2024 01:00	Meio ambiente - Árvore ou Vegetação	150
18304083	1	IBYD - 15327	28/09/2024 16:20	28/09/2024 17:21	Meio ambiente - Vento	1679
18304083	2	IBYD - 15327	28/09/2024 16:20	28/09/2024 17:21	Meio ambiente - Vento	6
18304083	3	IBYD - 15327	28/09/2024 16:20	28/09/2024 17:21	Meio ambiente - Vento	31
18304083	4	IBYD - 15327	28/09/2024 16:20	28/09/2024 17:21	Meio ambiente - Vento	130
18306447	1	ULAS - 15179	28/09/2024 16:20	28/09/2024 16:28	Meio ambiente - Vento	5311
18298972	1	ULAS - 15179	28/09/2024 16:22	28/09/2024 18:25	Meio ambiente - Vento	2635
18298352	1	MOO - 17039	28/09/2024 16:15	28/09/2024 18:00	Meio ambiente - Vento	4
18298973	1	ULAS - 15179	28/09/2024 16:24	28/09/2024 16:27	Meio ambiente - Vento	1491
18298353	1	IBYD - 15327	28/09/2024 16:16	28/09/2024 17:59	Meio ambiente - Vento	33
18300386	1	SGTU - 17062	28/09/2024 16:26	28/09/2024 21:40	Meio ambiente - Vento	9
18300386	2	SGTU - 17062	28/09/2024 16:26	28/09/2024 21:40	Meio ambiente - Vento	89
18300386	3	SGTU - 17062	28/09/2024 16:26	28/09/2024 22:55	Meio ambiente - Vento	31
18300386	4	SGTU - 17062	28/09/2024 16:26	28/09/2024 22:55	Meio ambiente - Vento	20
18300386	5	SGTU - 17062	28/09/2024 16:26	29/09/2024 00:11	Meio ambiente - Vento	27
18300386	6	SGTU - 17062	28/09/2024 16:26	29/09/2024 00:11	Meio ambiente - Vento	7
18300386	7	SGTU - 17062	28/09/2024 16:26	29/09/2024 00:11	Meio ambiente - Vento	20
18300387	1	SGTU - 17062	29/09/2024 00:12	29/09/2024 00:19	Meio ambiente - Vento	40
18300387	2	SGTU - 17062	29/09/2024 00:12	29/09/2024 00:19	Meio ambiente - Vento	109
18300387	3	SGTU - 17062	29/09/2024 00:12	29/09/2024 18:07	Meio ambiente - Vento	26
18300387	4	SGTU - 17062	29/09/2024 00:12	29/09/2024 18:07	Meio ambiente - Vento	7
18300387	5	SGTU - 17062	29/09/2024 00:12	29/09/2024 18:07	Meio ambiente - Vento	20
18298351	1	AXAU - 17076	28/09/2024 16:14	28/09/2024 18:02	Meio ambiente - Vento	6
18298758	1	ULAD - 15181	28/09/2024 16:25	28/09/2024 22:49	Meio ambiente - Vento	19
18298466	1	LPTU - 17032	28/09/2024 16:25	28/09/2024 19:12	Meio ambiente - Vento	4
18306450	1	ULAS - 15179	28/09/2024 16:34	28/09/2024 20:12	Meio ambiente - Árvore ou Vegetação	2445
18306450	1	ULAU - 16339	28/09/2024 16:34	28/09/2024 20:12	Meio ambiente - Árvore ou Vegetação	13
18306611	1	ULAD - 15181	28/09/2024 16:35	28/09/2024 16:53	Meio ambiente - Vento	2303
18306611	1	ULAU - 16339	28/09/2024 16:35	28/09/2024 16:53	Meio ambiente - Vento	796
18306611	2	ULAD - 15181	28/09/2024 16:35	28/09/2024 20:55	Meio ambiente - Vento	2400
18306611	2	ULAU - 16339	28/09/2024 16:35	28/09/2024 20:55	Meio ambiente - Vento	132
18361286	1	ULAD - 15181	28/09/2024 16:27	28/09/2024 18:00	Meio ambiente - Vento	60
18361286	1	ULAS - 15179	28/09/2024 16:27	28/09/2024 18:00	Meio ambiente - Vento	23
18361286	1	ULAU - 16339	28/09/2024 16:27	28/09/2024 18:00	Meio ambiente - Vento	3258
18361286	2	ULAD - 15181	28/09/2024 16:27	28/09/2024 20:47	Meio ambiente - Vento	15
18361286	2	ULAU - 16339	28/09/2024 16:27	28/09/2024 20:47	Meio ambiente - Vento	3197
18361286	3	ULAU - 16339	28/09/2024 16:27	28/09/2024 21:03	Meio ambiente - Vento	58
18361286	4	ULAU - 16339	28/09/2024 16:27	28/09/2024 22:14	Meio ambiente - Vento	672

18361286	5	ULAU - 16339	28/09/2024 16:27	29/09/2024 14:28	Meio ambiente - Vento	229
18361286	6	ULAU - 16339	28/09/2024 16:27	29/09/2024 15:55	Meio ambiente - Vento	64
18302510	1	ULAD - 15181	28/09/2024 16:35	29/09/2024 16:32	Meio ambiente - Árvore ou Vegetação	40
18302510	2	ULAD - 15181	28/09/2024 16:35	30/09/2024 17:58	Meio ambiente - Árvore ou Vegetação	16
18298467	1	PIUD - 17054	28/09/2024 13:12	28/09/2024 17:53	Meio ambiente - Árvore ou Vegetação	18
18329826	1	ULAE - 15180	28/09/2024 16:22	28/09/2024 17:16	Meio ambiente - Vento	2
18329827	1	ULAE - 15180	28/09/2024 16:38	28/09/2024 17:10	Meio ambiente - Vento	2613
18329827	2	ULAE - 15180	28/09/2024 16:38	28/09/2024 18:14	Meio ambiente - Vento	929
18329827	3	ULAE - 15180	28/09/2024 16:38	29/09/2024 00:14	Meio ambiente - Vento	425
18329827	4	ULAE - 15180	28/09/2024 16:38	29/09/2024 01:08	Meio ambiente - Vento	442
18329830	2	ULAE - 15180	28/09/2024 18:18	28/09/2024 21:42	Meio ambiente - Vento	2560
18298245	1	ULAU - 16339	28/09/2024 16:38	28/09/2024 17:09	Meio ambiente - Vento	21
18361258	1	ULAS - 15179	28/09/2024 16:35	28/09/2024 17:03	Meio ambiente - Vento	7
18361258	1	ULAU - 16339	28/09/2024 16:35	28/09/2024 17:03	Meio ambiente - Vento	4266
18361258	2	ULAU - 16339	28/09/2024 16:35	29/09/2024 00:52	Meio ambiente - Vento	1366
18361258	3	ULAU - 16339	28/09/2024 16:35	29/09/2024 01:33	Meio ambiente - Vento	1353
18361258	4	ULAU - 16339	28/09/2024 16:35	29/09/2024 09:26	Meio ambiente - Vento	272
18298622	1	BBI - 17033	28/09/2024 16:30	28/09/2024 21:01	Meio ambiente - Inundação	20
18298481	1	PTC - 15235	28/09/2024 16:30	28/09/2024 19:22	Meio ambiente - Descarga Atmosférica	6
18374769	1	ULAD - 15181	28/09/2024 16:39	28/09/2024 16:46	Meio ambiente - Vento	510
18374769	2	ULAD - 15181	28/09/2024 16:39	28/09/2024 17:50	Meio ambiente - Vento	209
18374769	2	ULAU - 16339	28/09/2024 16:39	28/09/2024 17:50	Meio ambiente - Vento	3
18374769	3	ULAD - 15181	28/09/2024 16:39	28/09/2024 17:50	Meio ambiente - Vento	4
18374770	1	ULAD - 15181	28/09/2024 19:45	29/09/2024 02:26	Meio ambiente - Vento	215
18374770	1	ULAU - 16339	28/09/2024 19:45	29/09/2024 02:26	Meio ambiente - Vento	4
18374770	2	ULAD - 15181	28/09/2024 19:45	29/09/2024 02:26	Meio ambiente - Vento	4
18374770	3	ULAD - 15181	28/09/2024 19:45	01/10/2024 18:31	Meio ambiente - Vento	2
18320609	1	SGTU - 17062	28/09/2024 16:41	28/09/2024 17:12	Meio ambiente - Vento	19
18320609	2	SGTU - 17062	28/09/2024 16:41	28/09/2024 17:12	Meio ambiente - Vento	31
18347591	1	ULAS - 15179	28/09/2024 16:40	28/09/2024 17:05	Meio ambiente - Vento	2093
18347591	2	ULAS - 15179	28/09/2024 16:40	28/09/2024 17:18	Meio ambiente - Vento	2811
18347591	3	ULAS - 15179	28/09/2024 16:40	28/09/2024 20:04	Meio ambiente - Vento	138
18347591	4	ULAS - 15179	28/09/2024 16:40	28/09/2024 20:33	Meio ambiente - Vento	266
18347591	5	ULAS - 15179	28/09/2024 16:40	29/09/2024 12:15	Meio ambiente - Vento	67
18298988	1	ULAU - 16339	28/09/2024 16:34	29/09/2024 04:35	Meio ambiente - Árvore ou Vegetação	262
18298940	1	ULAU - 16339	28/09/2024 16:35	29/09/2024 01:20	Meio ambiente - Árvore ou Vegetação	292
18298975	1	ULAS - 15179	28/09/2024 16:35	29/09/2024 03:16	Meio ambiente - Vento	366
18298975	1	ULAU - 16339	28/09/2024 16:35	29/09/2024 03:16	Meio ambiente - Vento	3
18350080	1	ULAD - 15181	28/09/2024 16:35	28/09/2024 19:05	Meio ambiente - Vento	10
18350080	1	ULAE - 15180	28/09/2024 16:35	28/09/2024 19:05	Meio ambiente - Vento	41
18350080	1	ULAS - 15179	28/09/2024 16:35	28/09/2024 19:05	Meio ambiente - Vento	3607
18350080	2	ULAS - 15179	28/09/2024 16:35	28/09/2024 21:55	Meio ambiente - Vento	200
18350080	3	ULAS - 15179	28/09/2024 16:35	28/09/2024 22:36	Meio ambiente - Vento	1654
18350080	4	ULAS - 15179	28/09/2024 16:35	29/09/2024 00:22	Meio ambiente - Vento	183
18350080	5	ULAS - 15179	28/09/2024 16:35	29/09/2024 01:46	Meio ambiente - Vento	324
18350082	1	ULAS - 15179	28/09/2024 16:36	28/09/2024 23:44	Meio ambiente - Vento	2436
18318368	1	ULAE - 15180	28/09/2024 16:36	29/09/2024 11:47	Meio ambiente - Descarga Atmosférica	46
18318384	1	IGRU - 17030	28/09/2024 16:36	28/09/2024 18:47	Não classificada	24
18298762	1	PMSU - 17092	28/09/2024 16:30	28/09/2024 21:41	Meio ambiente - Vento	1
18299023	1	AXAU - 17076	28/09/2024 16:38	29/09/2024 06:56	Meio ambiente - Vento	43
18298541	1	OLV - 15255	28/09/2024 16:38	28/09/2024 19:57	Meio ambiente - Descarga Atmosférica	2
18309428	1	ULAD - 15181	28/09/2024 16:47	28/09/2024 23:10	Meio ambiente - Vento	1868
18309428	1	ULAU - 16339	28/09/2024 16:47	28/09/2024 23:10	Meio ambiente - Vento	55
18298985	1	ULAD - 15181	28/09/2024 16:39	29/09/2024 04:15	Meio ambiente - Descarga Atmosférica	556
18299179	1	ULAS - 15179	28/09/2024 16:41	29/09/2024 09:54	Meio ambiente - Árvore ou Vegetação	194
18299292	1	ULAS - 15179	28/09/2024 16:41	29/09/2024 10:45	Meio ambiente - Árvore ou Vegetação	19
18298987	1	ULAU - 16339	28/09/2024 16:42	29/09/2024 04:24	Meio ambiente - Vento	254
18301380	1	ULAU - 16339	28/09/2024 16:48	30/09/2024 11:19	Meio ambiente - Vento	1
18309394	1	ULAS - 15179	28/09/2024 16:47	28/09/2024 22:37	Meio ambiente - Vento	757

18309394	2	ULAS - 15179	28/09/2024 16:47	29/09/2024 00:30	Meio ambiente - Vento	128
18298982	1	ULAU - 16339	28/09/2024 16:45	29/09/2024 03:58	Meio ambiente - Árvore ou Vegetação	279
18298935	1	ULAS - 15179	28/09/2024 16:45	29/09/2024 01:04	Meio ambiente - Árvore ou Vegetação	65
18299442	1	ULAD - 15181	28/09/2024 16:45	29/09/2024 12:09	Meio ambiente - Vento	41
18299050	1	ULAN - 16340	28/09/2024 16:45	29/09/2024 07:55	Meio ambiente - Vento	249
18302846	1	ULAU - 16339	28/09/2024 16:54	30/09/2024 03:00	Meio ambiente - Vento	7
18302846	2	ULAU - 16339	28/09/2024 16:54	30/09/2024 03:00	Meio ambiente - Vento	140
18298996	1	ULAD - 15181	28/09/2024 16:47	29/09/2024 05:46	Meio ambiente - Vento	10
18298996	1	ULAU - 16339	28/09/2024 16:47	29/09/2024 05:46	Meio ambiente - Vento	300
18299096	1	ULAU - 16339	28/09/2024 16:48	29/09/2024 08:37	Meio ambiente - Descarga Atmosférica	64
18309429	1	ULAD - 15181	28/09/2024 16:57	28/09/2024 22:49	Meio ambiente - Vento	24
18309429	2	ULAD - 15181	28/09/2024 16:57	28/09/2024 23:36	Meio ambiente - Vento	640
18309429	3	ULAD - 15181	28/09/2024 16:57	29/09/2024 01:08	Meio ambiente - Vento	1181
18309429	4	ULAD - 15181	28/09/2024 16:57	29/09/2024 01:51	Meio ambiente - Vento	1942
18309429	5	ULAD - 15181	28/09/2024 16:57	29/09/2024 22:29	Meio ambiente - Vento	76
18299107	1	ULAS - 15179	28/09/2024 16:49	29/09/2024 08:53	Meio ambiente - Vento	41
18298981	1	ULAD - 15181	28/09/2024 16:50	29/09/2024 03:46	Meio ambiente - Descarga Atmosférica	60
18300098	1	ULAU - 16339	28/09/2024 16:51	29/09/2024 17:04	Meio ambiente - Vento	1
18299571	1	ULAU - 16339	28/09/2024 16:53	29/09/2024 13:02	Meio ambiente - Descarga Atmosférica	77
18302399	1	ULAU - 16339	28/09/2024 16:54	30/09/2024 16:54	Meio ambiente - Vento	2
18298769	1	ARID - 15104	28/09/2024 16:55	28/09/2024 22:19	Meio ambiente - Vento	7
18301761	1	ULAU - 16339	28/09/2024 17:00	30/09/2024 14:08	Meio ambiente - Vento	2
18298965	1	ULAU - 16339	28/09/2024 17:00	29/09/2024 02:22	Meio ambiente - Vento	470
18298997	1	ULAS - 15179	28/09/2024 17:00	29/09/2024 05:50	Não classificada	528
18298770	1	ARID - 15104	28/09/2024 17:02	28/09/2024 21:43	Meio ambiente - Vento	1
18298998	1	ULAD - 15181	28/09/2024 17:02	29/09/2024 06:10	Meio ambiente - Vento	34
18298998	1	ULAU - 16339	28/09/2024 17:02	29/09/2024 06:10	Meio ambiente - Vento	105
18301333	1	SGTU - 17062	28/09/2024 17:02	30/09/2024 11:08	Meio ambiente - Descarga Atmosférica	1
18301333	2	SGTU - 17062	28/09/2024 17:02	30/09/2024 11:08	Meio ambiente - Descarga Atmosférica	5
18298529	1	PTC - 15235	28/09/2024 17:03	28/09/2024 19:44	Meio ambiente - Descarga Atmosférica	1
18347568	1	ULAD - 15181	28/09/2024 17:07	29/09/2024 19:48	Meio ambiente - Vento	1
18318484	1	BBI - 17033	28/09/2024 18:56	28/09/2024 22:37	Meio ambiente - Descarga Atmosférica	1
18318484	2	BBI - 17033	28/09/2024 18:56	28/09/2024 22:37	Meio ambiente - Descarga Atmosférica	127
18318484	3	BBI - 17033	28/09/2024 18:56	28/09/2024 22:37	Meio ambiente - Descarga Atmosférica	61
18298394	1	ARID - 15104	28/09/2024 17:07	28/09/2024 18:24	Meio ambiente - Vento	1
18298412	1	PRSU - 15239	28/09/2024 17:08	28/09/2024 18:38	Não classificada	73
18299882	1	PRTD - 17074	28/09/2024 17:18	28/09/2024 19:44	Não classificada	37
18299882	2	PRTD - 17074	28/09/2024 17:18	28/09/2024 19:44	Não classificada	496
18299882	3	PRTD - 17074	28/09/2024 17:18	28/09/2024 19:44	Não classificada	6
18299882	4	PRTD - 17074	28/09/2024 17:18	28/09/2024 20:36	Não classificada	17
18299882	5	PRTD - 17074	28/09/2024 17:18	28/09/2024 20:36	Não classificada	41
18299882	6	PRTD - 17074	28/09/2024 17:18	28/09/2024 21:55	Não classificada	8
18299882	7	PRTD - 17074	28/09/2024 17:18	28/09/2024 22:19	Não classificada	20
18299882	8	PRTD - 17074	28/09/2024 17:18	28/09/2024 22:52	Não classificada	5
18299882	9	PRTD - 17074	28/09/2024 17:18	29/09/2024 12:10	Não classificada	10
18299883	1	PRTD - 17074	28/09/2024 23:07	28/09/2024 23:17	Não classificada	25
18306705	1	PRTD - 17074	28/09/2024 17:17	28/09/2024 17:26	Meio ambiente - Árvore ou Vegetação	463
18306708	1	PRTD - 17074	28/09/2024 17:17	28/09/2024 19:27	Meio ambiente - Árvore ou Vegetação	1729
18298994	1	ULAS - 15179	28/09/2024 17:10	29/09/2024 05:33	Meio ambiente - Árvore ou Vegetação	204
18302109	1	PTC - 15235	28/09/2024 17:21	28/09/2024 19:55	Meio ambiente - Vento	2
18302109	2	PTC - 15235	28/09/2024 17:21	28/09/2024 19:55	Meio ambiente - Vento	122
18302109	3	PTC - 15235	28/09/2024 17:21	29/09/2024 08:35	Meio ambiente - Vento	16
18302109	4	PTC - 15235	28/09/2024 17:21	29/09/2024 10:14	Meio ambiente - Vento	8
18302109	5	PTC - 15235	28/09/2024 17:21	29/09/2024 19:28	Meio ambiente - Vento	2
18302109	6	PTC - 15235	28/09/2024 17:21	30/09/2024 16:03	Meio ambiente - Vento	4
18302110	1	PTC - 15235	29/09/2024 10:27	29/09/2024 11:10	Meio ambiente - Vento	2
18302110	2	PTC - 15235	29/09/2024 10:27	29/09/2024 11:10	Meio ambiente - Vento	138
18302110	3	PTC - 15235	29/09/2024 10:27	29/09/2024 19:28	Meio ambiente - Vento	8
18298642	1	BBI - 17033	28/09/2024 17:12	28/09/2024 21:03	Meio ambiente - Descarga Atmosférica	1

18315558	1	ULAD - 15181	28/09/2024 17:07	29/09/2024 01:49	Meio ambiente - Vento	886
18298415	1	SSP - 15199	28/09/2024 17:13	28/09/2024 18:40	Meio ambiente - Árvore ou Vegetação	1
18299755	1	ULAE - 15180	28/09/2024 17:13	29/09/2024 14:43	Meio ambiente - Descarga Atmosférica	29
18300978	1	AXAU - 17076	28/09/2024 17:14	30/09/2024 08:39	Não classificada	5
18300978	2	AXAU - 17076	28/09/2024 17:14	30/09/2024 08:39	Não classificada	1
18298966	1	BBI - 17033	28/09/2024 17:16	29/09/2024 02:26	Não classificada	1
18300771	1	ULAE - 15180	28/09/2024 18:20	28/09/2024 22:35	Meio ambiente - Vento	8
18300771	2	ULAE - 15180	28/09/2024 18:20	28/09/2024 22:35	Meio ambiente - Vento	256
18300772	1	ULAE - 15180	28/09/2024 22:13	28/09/2024 22:30	Meio ambiente - Vento	2527
18300773	1	ULAE - 15180	28/09/2024 22:43	29/09/2024 23:22	Meio ambiente - Vento	5
18298772	1	ALSD - 17090	28/09/2024 17:18	28/09/2024 22:20	Não classificada	34
18300404	1	SQNU - 17078	28/09/2024 17:20	29/09/2024 19:12	Não classificada	10
18298396	1	LPTU - 17032	28/09/2024 17:21	28/09/2024 18:26	Meio ambiente - Descarga Atmosférica	244
18298773	1	ARID - 15104	28/09/2024 17:22	28/09/2024 22:37	Meio ambiente - Árvore ou Vegetação	24
18299005	1	ULAU - 16339	28/09/2024 16:38	29/09/2024 06:43	Meio ambiente - Vento	325
18302107	1	ULAU - 16339	28/09/2024 16:41	30/09/2024 15:59	Meio ambiente - Vento	1
18303541	1	LPTU - 17032	28/09/2024 17:47	28/09/2024 17:52	Meio ambiente - Árvore ou Vegetação	3418
18298489	1	LPTU - 17032	28/09/2024 17:26	28/09/2024 19:24	Meio ambiente - Árvore ou Vegetação	1
18298774	1	ARID - 15104	28/09/2024 17:26	28/09/2024 21:44	Meio ambiente - Árvore ou Vegetação	47
18298936	1	DDI - 17027	28/09/2024 17:28	29/09/2024 01:12	Meio ambiente - Descarga Atmosférica	1
18298471	1	FMA - 17055	28/09/2024 17:29	28/09/2024 19:11	Meio ambiente - Vento	1
18299098	1	CSAU - 17020	28/09/2024 17:30	29/09/2024 08:42	Não classificada	1
18300319	1	ULAE - 15180	28/09/2024 17:31	29/09/2024 18:27	Meio ambiente - Vento	1
18298977	1	LUZU - 15284	28/09/2024 17:31	29/09/2024 03:22	Meio ambiente - Descarga Atmosférica	311
18298775	1	PTC - 15235	28/09/2024 17:32	28/09/2024 21:50	Meio ambiente - Descarga Atmosférica	47
18302351	1	SQNU - 17078	28/09/2024 17:33	30/09/2024 16:49	Não classificada	14
18299419	1	LUZU - 15284	28/09/2024 17:34	29/09/2024 11:51	Meio ambiente - Árvore ou Vegetação	91
18298970	1	ULAU - 16339	28/09/2024 17:35	29/09/2024 02:55	Meio ambiente - Vento	219
18298600	1	TPCD - 17073	28/09/2024 16:09	28/09/2024 20:35	Meio ambiente - Descarga Atmosférica	78
18300259	1	PYN - 15228	28/09/2024 17:38	29/09/2024 17:54	Meio ambiente - Árvore ou Vegetação	2
18298922	1	TPCD - 17073	28/09/2024 16:25	29/09/2024 00:49	Meio ambiente - Descarga Atmosférica	1
18306733	1	ULAN - 16340	28/09/2024 17:47	28/09/2024 19:51	Meio ambiente - Vento	30
18306733	1	ULAU - 16339	28/09/2024 17:47	28/09/2024 19:51	Meio ambiente - Vento	1151
18306733	2	ULAU - 16339	28/09/2024 17:47	28/09/2024 21:09	Meio ambiente - Vento	407
18306733	3	ULAU - 16339	28/09/2024 17:47	28/09/2024 22:22	Meio ambiente - Vento	327
18306733	4	ULAU - 16339	28/09/2024 17:47	29/09/2024 04:16	Meio ambiente - Vento	1002
18306740	1	ULAU - 16339	29/09/2024 00:37	29/09/2024 04:15	Meio ambiente - Vento	327
18298533	1	MOO - 17039	28/09/2024 17:39	28/09/2024 19:47	Meio ambiente - Descarga Atmosférica	14
18298776	1	ARID - 15104	28/09/2024 17:39	28/09/2024 23:18	Meio ambiente - Vento	39
18298607	2	LPTU - 17032	28/09/2024 17:46	28/09/2024 17:49	Meio ambiente - Vento	110
18298607	3	LPTU - 17032	28/09/2024 17:46	28/09/2024 17:49	Meio ambiente - Vento	34
18298607	4	LPTU - 17032	28/09/2024 17:46	28/09/2024 17:49	Meio ambiente - Vento	8
18301654	1	ULAU - 16339	28/09/2024 17:44	30/09/2024 13:33	Meio ambiente - Vento	2
18298777	1	MOO - 17039	28/09/2024 17:45	28/09/2024 21:55	Meio ambiente - Árvore ou Vegetação	4
18298986	1	ULAD - 15181	28/09/2024 17:46	29/09/2024 04:17	Meio ambiente - Descarga Atmosférica	86
18299297	1	SGTU - 17062	28/09/2024 17:47	29/09/2024 10:38	Meio ambiente - Descarga Atmosférica	3
18300260	1	SGTU - 17062	28/09/2024 17:47	29/09/2024 17:53	Não classificada	1
18299484	1	AXAU - 17076	28/09/2024 17:48	29/09/2024 12:31	Meio ambiente - Vento	67
18298604	1	ULAS - 15179	28/09/2024 17:36	28/09/2024 20:32	Meio ambiente - Descarga Atmosférica	150
18298666	1	LPTU - 17032	28/09/2024 17:55	28/09/2024 21:24	Meio ambiente - Descarga Atmosférica	36
18299948	1	CRM - 17026	28/09/2024 17:57	29/09/2024 16:04	Meio ambiente - Vento	1
18299138	1	ULAU - 16339	28/09/2024 16:39	29/09/2024 09:19	Meio ambiente - Vento	100
18298976	1	ULAU - 16339	28/09/2024 16:41	29/09/2024 03:15	Meio ambiente - Vento	544
18298979	1	ULAU - 16339	28/09/2024 17:04	29/09/2024 03:34	Meio ambiente - Vento	123
18329952	1	SQNU - 17078	28/09/2024 11:21	28/09/2024 21:39	Não classificada	92
18329953	1	SQNU - 17078	28/09/2024 18:08	28/09/2024 19:16	Não classificada	79
18329953	2	SQNU - 17078	28/09/2024 18:08	28/09/2024 20:03	Não classificada	84
18329953	3	SQNU - 17078	28/09/2024 18:08	28/09/2024 20:28	Não classificada	53
18299329	1	CRM - 17026	28/09/2024 15:29	29/09/2024 10:42	Meio ambiente - Vento	12

18298992	1	TPCD - 17073	28/09/2024 18:00	29/09/2024 05:16	Meio ambiente - Descarga Atmosférica	1
18298780	1	ARID - 15104	28/09/2024 18:01	28/09/2024 22:18	Meio ambiente - Vento	14
18299253	1	ULAD - 15181	28/09/2024 16:32	29/09/2024 10:19	Meio ambiente - Árvore ou Vegetação	77
18298577	1	PYN - 15228	28/09/2024 18:03	28/09/2024 20:22	Meio ambiente - Descarga Atmosférica	1
18298648	1	MOO - 17039	28/09/2024 18:07	28/09/2024 21:09	Meio ambiente - Vento	1
18300261	1	AXAU - 17076	28/09/2024 18:18	29/09/2024 16:08	Meio ambiente - Vento	1
18300261	2	AXAU - 17076	28/09/2024 18:18	29/09/2024 16:08	Meio ambiente - Vento	6
18300261	3	AXAU - 17076	28/09/2024 18:18	29/09/2024 18:11	Meio ambiente - Vento	1
18300261	4	AXAU - 17076	28/09/2024 18:18	29/09/2024 18:11	Meio ambiente - Vento	1
18300261	5	AXAU - 17076	28/09/2024 18:18	29/09/2024 18:11	Meio ambiente - Vento	7
18299826	1	PYN - 15228	28/09/2024 18:10	29/09/2024 15:09	Não classificada	1
18298609	1	ARID - 15104	28/09/2024 18:11	28/09/2024 20:50	Meio ambiente - Árvore ou Vegetação	39
18303546	1	AETD - 17009	28/09/2024 18:20	28/09/2024 20:16	Meio ambiente - Árvore ou Vegetação	1532
18299254	1	ULAS - 15179	28/09/2024 16:52	29/09/2024 10:23	Meio ambiente - Árvore ou Vegetação	87
18298903	1	AETD - 17009	28/09/2024 18:14	29/09/2024 00:16	Meio ambiente - Descarga Atmosférica	1
18298513	1	IUAU - 17031	28/09/2024 18:15	28/09/2024 19:38	Meio ambiente - Vento	45
18298941	1	NVN - 15257	28/09/2024 18:15	29/09/2024 01:22	Meio ambiente - Descarga Atmosférica	1
18298941	2	NVN - 15257	28/09/2024 18:15	29/09/2024 01:22	Meio ambiente - Descarga Atmosférica	26
18298782	1	SGTU - 17062	28/09/2024 18:16	28/09/2024 22:22	Meio ambiente - Descarga Atmosférica	22
18298783	1	LPTU - 17032	28/09/2024 18:16	28/09/2024 21:57	Meio ambiente - Árvore ou Vegetação	1
18298491	1	PRTD - 17074	28/09/2024 18:17	28/09/2024 19:23	Meio ambiente - Árvore ou Vegetação	3
18300064	1	ULAD - 15181	28/09/2024 17:11	29/09/2024 16:54	Meio ambiente - Descarga Atmosférica	20
18300064	1	ULAE - 15180	28/09/2024 17:11	29/09/2024 16:54	Meio ambiente - Descarga Atmosférica	6
18300119	1	ULAD - 15181	28/09/2024 18:11	29/09/2024 17:12	Meio ambiente - Vento	2
18298942	1	CSAU - 17020	28/09/2024 18:19	29/09/2024 01:20	Meio ambiente - Vento	1
18300648	1	ULAE - 15180	28/09/2024 18:31	28/09/2024 19:52	Meio ambiente - Vento	399
18300648	2	ULAE - 15180	28/09/2024 18:31	28/09/2024 19:53	Meio ambiente - Vento	2421
18300648	3	ULAE - 15180	28/09/2024 18:31	29/09/2024 15:20	Meio ambiente - Vento	133
18298545	1	ARID - 15104	28/09/2024 18:26	28/09/2024 19:57	Meio ambiente - Descarga Atmosférica	28
18299789	1	PTC - 15235	28/09/2024 18:26	29/09/2024 14:53	Meio ambiente - Descarga Atmosférica	4
18299257	1	ULAE - 15180	28/09/2024 18:26	29/09/2024 10:20	Meio ambiente - Vento	6
18298788	1	BBI - 17033	28/09/2024 18:35	28/09/2024 18:41	Meio ambiente - Vento	703
18298788	2	BBI - 17033	28/09/2024 18:35	28/09/2024 18:41	Meio ambiente - Vento	1550
18298788	3	BBI - 17033	28/09/2024 18:35	28/09/2024 18:41	Meio ambiente - Vento	4
18298788	4	BBI - 17033	28/09/2024 18:35	28/09/2024 18:41	Meio ambiente - Vento	28
18299666	1	BDPD - 15114	28/09/2024 18:27	29/09/2024 14:10	Meio ambiente - Descarga Atmosférica	5
18298790	1	AXAU - 17076	28/09/2024 18:35	28/09/2024 18:41	Meio ambiente - Vento	13
18298790	1	SQNU - 17078	28/09/2024 18:35	28/09/2024 18:41	Meio ambiente - Vento	1
18298790	2	AXAU - 17076	28/09/2024 18:35	28/09/2024 18:41	Meio ambiente - Vento	3
18306700	1	AXAU - 17076	28/09/2024 17:02	29/09/2024 11:24	Meio ambiente - Vento	4
18306701	1	AXAU - 17076	28/09/2024 19:25	28/09/2024 19:37	Meio ambiente - Vento	2593
18306701	2	AXAU - 17076	28/09/2024 19:25	29/09/2024 11:24	Meio ambiente - Vento	30
18381435	1	MOO - 17039	28/09/2024 18:30	29/09/2024 08:07	Meio ambiente - Vento	1
18381435	2	MOO - 17039	28/09/2024 18:30	29/09/2024 08:07	Meio ambiente - Vento	27
18381435	2	NVN - 15257	28/09/2024 18:30	29/09/2024 08:07	Meio ambiente - Vento	32
18298546	1	NVSU - 17053	28/09/2024 18:32	28/09/2024 19:55	Não classificada	35
18298546	2	NVSU - 17053	28/09/2024 18:32	28/09/2024 19:55	Não classificada	190
18298923	1	MOO - 17039	28/09/2024 18:34	29/09/2024 00:48	Meio ambiente - Árvore ou Vegetação	1
18298905	1	TPCD - 17073	28/09/2024 18:36	28/09/2024 23:57	Meio ambiente - Descarga Atmosférica	4
18298791	1	ITMU - 15310	28/09/2024 18:38	28/09/2024 21:42	Meio ambiente - Árvore ou Vegetação	1
18300692	1	ULAE - 15180	28/09/2024 18:40	29/09/2024 22:11	Meio ambiente - Vento	12
18299080	1	ULAE - 15180	28/09/2024 16:23	29/09/2024 08:30	Não classificada	46
18299080	1	ULAS - 15179	28/09/2024 16:23	29/09/2024 08:30	Não classificada	24
18298991	1	ULAE - 15180	28/09/2024 18:15	29/09/2024 04:59	Meio ambiente - Vento	72
18299083	1	ULAU - 16339	28/09/2024 17:23	29/09/2024 08:29	Meio ambiente - Vento	8
18299110	1	ULAU - 16339	28/09/2024 18:29	29/09/2024 08:43	Meio ambiente - Vento	1
18298668	1	NVSU - 17053	28/09/2024 18:45	28/09/2024 21:24	Meio ambiente - Árvore ou Vegetação	1
18298668	2	NVSU - 17053	28/09/2024 18:45	28/09/2024 21:24	Meio ambiente - Árvore ou Vegetação	308
18309517	1	CRM - 17026	28/09/2024 18:54	28/09/2024 19:00	Meio ambiente - Vento	20

18309517	2	CRM - 17026	28/09/2024 18:54	28/09/2024 19:00	Meio ambiente - Vento	762
18309517	3	CRM - 17026	28/09/2024 18:54	28/09/2024 19:00	Meio ambiente - Vento	130
18309517	4	CRM - 17026	28/09/2024 18:54	28/09/2024 19:00	Meio ambiente - Vento	8
18309517	5	CRM - 17026	28/09/2024 18:54	29/09/2024 10:12	Meio ambiente - Vento	283
18309518	1	CRM - 17026	28/09/2024 19:12	29/09/2024 04:19	Meio ambiente - Vento	1
18309518	2	CRM - 17026	28/09/2024 19:12	29/09/2024 10:15	Meio ambiente - Vento	35
18309518	3	CRM - 17026	28/09/2024 19:12	29/09/2024 10:31	Meio ambiente - Vento	70
18309518	4	CRM - 17026	28/09/2024 19:12	29/09/2024 11:11	Meio ambiente - Vento	17
18309518	5	CRM - 17026	28/09/2024 19:12	29/09/2024 11:11	Meio ambiente - Vento	463
18309518	6	CRM - 17026	28/09/2024 19:12	29/09/2024 11:11	Meio ambiente - Vento	129
18309518	7	CRM - 17026	28/09/2024 19:12	29/09/2024 11:11	Meio ambiente - Vento	8
18309519	1	CRM - 17026	28/09/2024 23:24	28/09/2024 23:48	Meio ambiente - Vento	3
18309519	2	CRM - 17026	28/09/2024 23:24	28/09/2024 23:48	Meio ambiente - Vento	193
18309521	1	CRM - 17026	29/09/2024 03:33	29/09/2024 03:44	Meio ambiente - Vento	3
18309521	2	CRM - 17026	29/09/2024 03:33	29/09/2024 03:44	Meio ambiente - Vento	193
18300904	1	PRTD - 17074	28/09/2024 18:48	30/09/2024 07:54	Meio ambiente - Vento	2
18298906	1	NVSU - 17053	28/09/2024 18:51	29/09/2024 00:29	Não classificada	40
18298989	1	ULAE - 15180	28/09/2024 18:40	29/09/2024 04:42	Meio ambiente - Árvore ou Vegetação	166
18302112	1	ULAE - 15180	28/09/2024 18:44	30/09/2024 15:58	Meio ambiente - Vento	1
18299111	1	URAS - 16338	28/09/2024 18:52	29/09/2024 08:45	Meio ambiente - Árvore ou Vegetação	1
18298565	1	NVN - 15257	28/09/2024 15:03	28/09/2024 19:33	Não classificada	3
18306927	1	MOO - 17039	28/09/2024 19:07	28/09/2024 19:13	Meio ambiente - Vento	320
18306927	2	MOO - 17039	28/09/2024 19:07	28/09/2024 20:10	Meio ambiente - Vento	737
18306928	1	SGTU - 17062	28/09/2024 19:08	28/09/2024 20:08	Meio ambiente - Vento	371
18306928	2	SGTU - 17062	28/09/2024 19:08	28/09/2024 20:29	Meio ambiente - Vento	738
18306928	3	SGTU - 17062	28/09/2024 19:08	28/09/2024 21:31	Meio ambiente - Vento	278
18298805	1	LUZU - 15284	28/09/2024 19:09	28/09/2024 23:13	Meio ambiente - Descarga Atmosférica	5
18299000	1	ULAE - 15180	28/09/2024 18:34	29/09/2024 06:22	Meio ambiente - Vento	46
18298999	1	ULAE - 15180	28/09/2024 18:34	29/09/2024 06:06	Meio ambiente - Vento	65
18299486	1	ULAU - 16339	28/09/2024 18:56	29/09/2024 12:28	Meio ambiente - Árvore ou Vegetação	34
18298809	1	CRM - 17026	28/09/2024 19:13	28/09/2024 23:31	Não classificada	87
18298632	1	STV - 17063	28/09/2024 19:17	28/09/2024 21:01	Meio ambiente - Descarga Atmosférica	84
18298943	1	MOO - 17039	28/09/2024 19:17	29/09/2024 01:24	Meio ambiente - Árvore ou Vegetação	1
18300012	1	CRM - 17026	28/09/2024 19:17	29/09/2024 16:29	Meio ambiente - Vento	1
18300100	1	DDI - 17027	28/09/2024 19:20	29/09/2024 17:07	Não classificada	1
18299075	1	ULAE - 15180	28/09/2024 19:29	28/09/2024 20:02	Meio ambiente - Descarga Atmosférica	2
18300832	1	ULAE - 15180	28/09/2024 19:25	30/09/2024 02:24	Meio ambiente - Vento	1
18300832	2	ULAE - 15180	28/09/2024 19:25	30/09/2024 02:24	Meio ambiente - Vento	135
18298539	1	IGRU - 17030	28/09/2024 15:36	28/09/2024 19:59	Não classificada	51
18299949	1	ULAD - 15181	28/09/2024 18:08	29/09/2024 16:03	Meio ambiente - Vento	6
18299949	1	ULAU - 16339	28/09/2024 18:08	29/09/2024 16:03	Meio ambiente - Vento	366
18300229	1	ULAU - 16339	28/09/2024 18:32	29/09/2024 17:36	Meio ambiente - Árvore ou Vegetação	344
18298960	1	DDI - 17027	28/09/2024 19:34	29/09/2024 02:16	Meio ambiente - Descarga Atmosférica	35
18299289	1	ULAS - 15179	28/09/2024 16:20	29/09/2024 10:40	Meio ambiente - Árvore ou Vegetação	53
18350079	1	ULAS - 15179	28/09/2024 16:35	29/09/2024 08:25	Meio ambiente - Vento	54
18299163	1	ULAS - 15179	28/09/2024 19:02	29/09/2024 09:40	Meio ambiente - Vento	188
18299112	1	PTID - 17052	28/09/2024 19:37	29/09/2024 08:47	Não classificada	46
18299076	1	UHGF - 15191	28/09/2024 19:38	29/09/2024 08:15	Meio ambiente - Vento	32
18298817	1	ARID - 15104	28/09/2024 19:41	28/09/2024 22:57	Meio ambiente - Descarga Atmosférica	1
18300337	1	ARID - 15104	28/09/2024 18:21	29/09/2024 17:33	Meio ambiente - Vento	27
18300337	3	ARID - 15104	28/09/2024 18:21	29/09/2024 17:52	Meio ambiente - Vento	5
18299181	1	PRSU - 15239	28/09/2024 19:52	28/09/2024 22:54	Meio ambiente - Árvore ou Vegetação	4
18299181	2	PRSU - 15239	28/09/2024 19:52	28/09/2024 22:54	Meio ambiente - Árvore ou Vegetação	1
18299181	3	PRSU - 15239	28/09/2024 19:52	29/09/2024 10:08	Meio ambiente - Árvore ou Vegetação	117
18299181	4	PRSU - 15239	28/09/2024 19:52	29/09/2024 10:08	Meio ambiente - Árvore ou Vegetação	136
18299182	1	PRSU - 15239	29/09/2024 00:32	29/09/2024 01:14	Meio ambiente - Árvore ou Vegetação	4
18299182	2	PRSU - 15239	29/09/2024 00:32	29/09/2024 01:14	Meio ambiente - Árvore ou Vegetação	1
18299884	1	NVN - 15257	28/09/2024 19:43	29/09/2024 15:28	Meio ambiente - Vento	1
18299667	1	DVLD - 17023	28/09/2024 19:43	29/09/2024 14:06	Meio ambiente - Vento	2

18298956	1	PRTD - 17074	28/09/2024 19:43	29/09/2024 02:06	Meio ambiente - Descarga Atmosférica	2
18298925	1	PYN - 15228	28/09/2024 19:44	29/09/2024 00:44	Meio ambiente - Descarga Atmosférica	1
18299128	1	LUZU - 15284	28/09/2024 19:45	29/09/2024 09:16	Meio ambiente - Descarga Atmosférica	1
18298818	1	IBYD - 15327	28/09/2024 19:45	28/09/2024 21:40	Não classificada	1
18298983	1	PRTD - 17074	28/09/2024 19:48	29/09/2024 04:04	Meio ambiente - Descarga Atmosférica	1
18298823	1	SGTU - 17062	28/09/2024 19:51	28/09/2024 23:46	Meio ambiente - Vento	1
18298926	1	SGTU - 17062	28/09/2024 19:54	29/09/2024 00:44	Meio ambiente - Vento	33
18298926	2	SGTU - 17062	28/09/2024 19:54	29/09/2024 00:44	Meio ambiente - Vento	3
18299164	1	PTID - 17052	28/09/2024 19:56	29/09/2024 09:41	Não classificada	12
18299266	1	LPTU - 17032	28/09/2024 19:56	29/09/2024 10:22	Não classificada	1
18298931	1	MOO - 17039	28/09/2024 19:56	29/09/2024 01:01	Meio ambiente - Descarga Atmosférica	7
18299951	1	PPS - 16315	28/09/2024 19:58	29/09/2024 16:00	Meio ambiente - Descarga Atmosférica	15
18306451	1	PTID - 17052	28/09/2024 19:57	28/09/2024 21:33	Não classificada	174
18306451	2	PTID - 17052	28/09/2024 19:57	28/09/2024 21:33	Não classificada	483
18306451	3	PTID - 17052	28/09/2024 19:57	29/09/2024 00:56	Não classificada	7
18306451	4	PTID - 17052	28/09/2024 19:57	29/09/2024 00:56	Não classificada	32
18306451	5	PTID - 17052	28/09/2024 19:57	29/09/2024 01:20	Não classificada	1
18306451	6	PTID - 17052	28/09/2024 19:57	29/09/2024 01:20	Não classificada	539
18298831	1	PPS - 16315	28/09/2024 19:59	28/09/2024 22:02	Meio ambiente - Descarga Atmosférica	84
18350638	1	LPTU - 17032	28/09/2024 17:47	28/09/2024 20:36	Meio ambiente - Vento	54
18350623	1	LPTU - 17032	28/09/2024 17:59	28/09/2024 20:36	Meio ambiente - Descarga Atmosférica	85
18299060	1	DVLD - 17023	28/09/2024 20:02	29/09/2024 07:57	Meio ambiente - Vento	40
18303038	1	AXAU - 17076	28/09/2024 20:13	29/09/2024 13:38	Não classificada	260
18303038	2	AXAU - 17076	28/09/2024 20:13	29/09/2024 13:38	Não classificada	62
18303038	3	AXAU - 17076	28/09/2024 20:13	29/09/2024 13:38	Não classificada	12
18303038	4	AXAU - 17076	28/09/2024 20:13	29/09/2024 15:20	Não classificada	12
18303038	5	AXAU - 17076	28/09/2024 20:13	30/09/2024 11:40	Não classificada	27
18303038	6	AXAU - 17076	28/09/2024 20:13	30/09/2024 15:41	Não classificada	9
18303038	7	AXAU - 17076	28/09/2024 20:13	30/09/2024 15:41	Não classificada	1
18298835	1	NVSU - 17053	28/09/2024 20:05	28/09/2024 23:34	Não classificada	176
18299384	1	PTID - 17052	28/09/2024 20:05	29/09/2024 11:28	Não classificada	2
18298839	1	ULAD - 15181	28/09/2024 16:37	28/09/2024 22:14	Meio ambiente - Vento	78
18298839	1	ULAE - 15180	28/09/2024 16:37	28/09/2024 22:14	Meio ambiente - Vento	24
18298840	1	ULAD - 15181	28/09/2024 20:36	28/09/2024 22:14	Meio ambiente - Vento	1
18299827	1	ULAU - 16339	28/09/2024 20:10	29/09/2024 15:12	Meio ambiente - Vento	3
18299061	1	DVLD - 17023	28/09/2024 20:11	29/09/2024 07:57	Não classificada	145
18299139	1	UHGF - 15191	28/09/2024 20:12	29/09/2024 09:23	Meio ambiente - Vento	1
18299590	1	PPS - 16315	28/09/2024 20:15	29/09/2024 13:23	Meio ambiente - Descarga Atmosférica	20
18298838	1	ARID - 15104	28/09/2024 20:16	28/09/2024 23:40	Meio ambiente - Descarga Atmosférica	69
18299036	1	PRSU - 15239	28/09/2024 20:17	29/09/2024 07:42	Meio ambiente - Vento	1
18299036	2	PRSU - 15239	28/09/2024 20:17	29/09/2024 07:42	Meio ambiente - Vento	3
18298841	1	URAS - 16338	28/09/2024 20:20	28/09/2024 22:33	Não classificada	26
18301226	1	PRTD - 17074	28/09/2024 20:26	30/09/2024 10:32	Meio ambiente - Vento	1
18298848	1	PTC - 15235	28/09/2024 20:33	28/09/2024 23:46	Não classificada	1
18298640	1	CSAU - 17020	28/09/2024 14:16	28/09/2024 21:08	Meio ambiente - Vento	2
18298899	1	CSAU - 17020	28/09/2024 15:06	29/09/2024 00:24	Meio ambiente - Vento	1
18298927	1	BBI - 17033	28/09/2024 20:39	29/09/2024 00:50	Não classificada	154
18298927	2	BBI - 17033	28/09/2024 20:39	29/09/2024 00:50	Não classificada	2
18298927	2	PIUD - 17054	28/09/2024 20:39	29/09/2024 00:50	Não classificada	82
18298927	3	BBI - 17033	28/09/2024 20:39	29/09/2024 00:50	Não classificada	11
18299616	1	ARID - 15104	28/09/2024 20:41	29/09/2024 13:25	Meio ambiente - Vento	1
18299024	1	IPC - 15314	28/09/2024 20:44	29/09/2024 06:53	Meio ambiente - Árvore ou Vegetação	5
18299100	1	DVLD - 17023	28/09/2024 20:45	29/09/2024 08:35	Não classificada	22
18299161	1	ULAU - 16339	28/09/2024 16:47	29/09/2024 09:36	Meio ambiente - Descarga Atmosférica	67
18299255	1	ULAU - 16339	28/09/2024 17:07	29/09/2024 10:19	Meio ambiente - Descarga Atmosférica	38
18299327	1	ULAU - 16339	28/09/2024 17:07	29/09/2024 10:56	Meio ambiente - Descarga Atmosférica	13
18301849	1	ULAU - 16339	28/09/2024 19:39	30/09/2024 14:37	Meio ambiente - Vento	1
18301762	1	ULAU - 16339	28/09/2024 20:04	30/09/2024 14:11	Meio ambiente - Vento	1
18299952	1	ULAU - 16339	28/09/2024 20:36	29/09/2024 16:02	Meio ambiente - Vento	1

18298856	1	NVSU - 17053	28/09/2024 20:47	28/09/2024 23:52	Não classificada	83
18309619	1	PMSU - 17092	28/09/2024 20:56	28/09/2024 22:12	Meio ambiente - Vento	1
18309619	2	PMSU - 17092	28/09/2024 20:56	28/09/2024 22:12	Meio ambiente - Vento	69
18309619	3	PMSU - 17092	28/09/2024 20:56	28/09/2024 22:12	Meio ambiente - Vento	74
18309619	4	PMSU - 17092	28/09/2024 20:56	28/09/2024 22:12	Meio ambiente - Vento	47
18309619	5	PMSU - 17092	28/09/2024 20:56	28/09/2024 23:26	Meio ambiente - Vento	19
18309619	6	PMSU - 17092	28/09/2024 20:56	29/09/2024 09:00	Meio ambiente - Vento	2
18309619	7	PMSU - 17092	28/09/2024 20:56	29/09/2024 09:00	Meio ambiente - Vento	17
18309619	8	PMSU - 17092	28/09/2024 20:56	29/09/2024 09:00	Meio ambiente - Vento	56
18309619	9	PMSU - 17092	28/09/2024 20:56	29/09/2024 09:00	Meio ambiente - Vento	68
18309620	1	PMSU - 17092	29/09/2024 09:03	29/09/2024 13:15	Meio ambiente - Vento	1
18309620	2	PMSU - 17092	29/09/2024 09:03	29/09/2024 13:15	Meio ambiente - Vento	50
18309620	3	PMSU - 17092	29/09/2024 09:03	29/09/2024 13:15	Meio ambiente - Vento	42
18309620	4	PMSU - 17092	29/09/2024 09:03	29/09/2024 14:05	Meio ambiente - Vento	1
18309620	5	PMSU - 17092	29/09/2024 09:03	29/09/2024 14:05	Meio ambiente - Vento	17
18309620	6	PMSU - 17092	29/09/2024 09:03	29/09/2024 14:05	Meio ambiente - Vento	6
18309620	7	PMSU - 17092	29/09/2024 09:03	29/09/2024 14:05	Meio ambiente - Vento	26
18299695	1	PRSU - 15239	28/09/2024 20:49	29/09/2024 14:23	Meio ambiente - Árvore ou Vegetação	1
18298911	1	MOO - 17039	28/09/2024 20:52	29/09/2024 00:18	Meio ambiente - Árvore ou Vegetação	4
18298861	1	NVSU - 17053	28/09/2024 20:53	28/09/2024 23:13	Não classificada	367
18309679	1	ULAU - 16339	28/09/2024 20:59	28/09/2024 22:28	Meio ambiente - Vento	1451
18309679	2	ULAU - 16339	28/09/2024 20:59	29/09/2024 12:23	Meio ambiente - Vento	273
18298912	1	NVSU - 17053	28/09/2024 20:56	29/09/2024 00:03	Não classificada	37
18298957	1	PTID - 17052	28/09/2024 19:07	29/09/2024 00:14	Não classificada	193
18299129	1	ARID - 15104	28/09/2024 21:04	29/09/2024 09:13	Meio ambiente - Vento	24
18301335	1	PRTD - 17074	28/09/2024 21:04	30/09/2024 11:04	Meio ambiente - Vento	1
18298870	1	LPTU - 17032	28/09/2024 21:08	28/09/2024 22:42	Meio ambiente - Árvore ou Vegetação	37
18298637	1	TPCD - 17073	28/09/2024 15:58	28/09/2024 21:21	Meio ambiente - Vento	3
18298638	1	TPCD - 17073	28/09/2024 17:21	28/09/2024 21:21	Meio ambiente - Vento	290
18299026	1	LUZU - 15284	28/09/2024 21:15	29/09/2024 07:15	Meio ambiente - Descarga Atmosférica	10
18299026	2	LUZU - 15284	28/09/2024 21:15	29/09/2024 07:15	Meio ambiente - Descarga Atmosférica	9
18299026	3	LUZU - 15284	28/09/2024 21:15	29/09/2024 07:15	Meio ambiente - Descarga Atmosférica	10
18300649	1	ARID - 15104	28/09/2024 21:16	29/09/2024 21:53	Meio ambiente - Vento	1
18300066	1	ULAD - 15181	28/09/2024 21:20	29/09/2024 16:50	Meio ambiente - Árvore ou Vegetação	82
18300545	1	PRTD - 17074	28/09/2024 21:22	29/09/2024 19:56	Meio ambiente - Árvore ou Vegetação	4
18302546	1	ULAD - 15181	28/09/2024 21:24	30/09/2024 17:37	Meio ambiente - Vento	1
18350449	1	IPC - 15314	28/09/2024 18:28	29/09/2024 02:36	Meio ambiente - Árvore ou Vegetação	149
18350449	2	IPC - 15314	28/09/2024 18:28	29/09/2024 02:36	Meio ambiente - Árvore ou Vegetação	12
18350449	3	IPC - 15314	28/09/2024 18:28	29/09/2024 08:01	Meio ambiente - Árvore ou Vegetação	136
18350449	4	IPC - 15314	28/09/2024 18:28	29/09/2024 08:01	Meio ambiente - Árvore ou Vegetação	1
18350449	5	IPC - 15314	28/09/2024 18:28	29/09/2024 15:56	Meio ambiente - Árvore ou Vegetação	6
18350450	1	IPC - 15314	29/09/2024 14:26	29/09/2024 15:56	Meio ambiente - Árvore ou Vegetação	119
18350450	2	IPC - 15314	29/09/2024 14:26	29/09/2024 15:56	Meio ambiente - Árvore ou Vegetação	10
18350451	1	IPC - 15314	29/09/2024 20:15	29/09/2024 21:13	Meio ambiente - Árvore ou Vegetação	136
18350451	2	IPC - 15314	29/09/2024 20:15	29/09/2024 21:13	Meio ambiente - Árvore ou Vegetação	1
18299302	1	PPS - 16315	28/09/2024 21:33	28/09/2024 22:41	Meio ambiente - Árvore ou Vegetação	144
18299302	2	PPS - 16315	28/09/2024 21:33	28/09/2024 23:11	Meio ambiente - Árvore ou Vegetação	4
18299302	3	PPS - 16315	28/09/2024 21:33	29/09/2024 00:05	Meio ambiente - Árvore ou Vegetação	5
18299302	4	PPS - 16315	28/09/2024 21:33	29/09/2024 00:05	Meio ambiente - Árvore ou Vegetação	7
18299302	5	PPS - 16315	28/09/2024 21:33	29/09/2024 00:52	Meio ambiente - Árvore ou Vegetação	18
18299303	3	PPS - 16315	29/09/2024 00:05	29/09/2024 00:11	Meio ambiente - Árvore ou Vegetação	4
18299143	1	ULAS - 15179	28/09/2024 21:26	29/09/2024 09:27	Meio ambiente - Árvore ou Vegetação	95
18298875	1	BBI - 17033	28/09/2024 21:30	28/09/2024 23:36	Meio ambiente - Descarga Atmosférica	63
18298916	1	NVN - 15257	28/09/2024 17:42	29/09/2024 00:46	Meio ambiente - Descarga Atmosférica	5
18298916	2	NVN - 15257	28/09/2024 17:42	29/09/2024 00:46	Meio ambiente - Descarga Atmosférica	1
18298916	3	NVN - 15257	28/09/2024 17:42	29/09/2024 00:46	Meio ambiente - Descarga Atmosférica	72
18299231	1	PMSU - 17092	28/09/2024 21:32	29/09/2024 10:11	Meio ambiente - Descarga Atmosférica	1
18299444	1	PIUD - 17054	28/09/2024 18:20	29/09/2024 12:36	Não classificada	18
18299007	1	CEL - 15147	28/09/2024 21:36	29/09/2024 06:36	Meio ambiente - Vento	55

18349425	1	ULAU - 16339	28/09/2024 21:45	28/09/2024 21:56	Meio ambiente - Vento	3882
18349425	2	ULAU - 16339	28/09/2024 21:45	28/09/2024 23:25	Meio ambiente - Vento	2601
18349425	3	ULAU - 16339	28/09/2024 21:45	29/09/2024 09:27	Meio ambiente - Vento	208
18349425	4	ULAU - 16339	28/09/2024 21:45	29/09/2024 09:41	Meio ambiente - Vento	64
18298967	1	ULAU - 16339	28/09/2024 21:39	29/09/2024 02:23	Meio ambiente - Vento	64
18300894	1	ULAD - 15181	28/09/2024 21:43	30/09/2024 07:24	Meio ambiente - Vento	1
18300208	1	PPS - 16315	28/09/2024 21:43	29/09/2024 17:30	Não classificada	1
18300208	2	PPS - 16315	28/09/2024 21:43	29/09/2024 17:30	Não classificada	10
18301129	1	ULAU - 16339	28/09/2024 21:44	30/09/2024 09:48	Meio ambiente - Vento	1
18301045	1	ULAE - 15180	28/09/2024 21:45	30/09/2024 09:19	Meio ambiente - Vento	1
18298884	1	JPIU - 15298	28/09/2024 21:50	28/09/2024 22:56	Meio ambiente - Vento	92
18302702	1	BDPD - 15114	28/09/2024 18:55	30/09/2024 17:30	Meio ambiente - Árvore ou Vegetação	5
18302702	2	BDPD - 15114	28/09/2024 18:55	30/09/2024 17:30	Meio ambiente - Árvore ou Vegetação	6
18301805	1	ULAU - 16339	28/09/2024 21:55	30/09/2024 14:21	Meio ambiente - Vento	46
18298950	1	ULAS - 15179	28/09/2024 21:55	29/09/2024 01:29	Meio ambiente - Árvore ou Vegetação	44
18299698	1	PIUD - 17054	28/09/2024 21:58	29/09/2024 14:16	Meio ambiente - Árvore ou Vegetação	1
18299467	1	ULAD - 15181	28/09/2024 21:58	29/09/2024 12:18	Meio ambiente - Vento	1
18299347	1	PTID - 17052	28/09/2024 21:57	29/09/2024 11:10	Meio ambiente - Descarga Atmosférica	37
18299488	1	PRSU - 15239	28/09/2024 22:12	29/09/2024 12:26	Meio ambiente - Descarga Atmosférica	2
18298920	1	VZEU - 17091	28/09/2024 22:16	29/09/2024 00:38	Meio ambiente - Árvore ou Vegetação	1
18300829	1	ULAS - 15179	28/09/2024 22:16	30/09/2024 01:53	Meio ambiente - Vento	71
18298937	1	DDI - 17027	28/09/2024 22:16	29/09/2024 01:12	Meio ambiente - Vento	1
18299304	1	ULAU - 16339	28/09/2024 22:22	29/09/2024 10:34	Meio ambiente - Vento	1
18299326	1	ULAS - 15179	28/09/2024 17:07	29/09/2024 11:03	Meio ambiente - Descarga Atmosférica	41
18299326	1	ULAU - 16339	28/09/2024 17:07	29/09/2024 11:03	Meio ambiente - Descarga Atmosférica	71
18299027	1	OLV - 15255	28/09/2024 22:26	29/09/2024 07:12	Meio ambiente - Descarga Atmosférica	2
18301334	1	ULAU - 16339	28/09/2024 17:07	30/09/2024 11:13	Meio ambiente - Vento	28
18301227	1	ULAU - 16339	28/09/2024 22:03	30/09/2024 10:33	Meio ambiente - Vento	2
18299039	1	CEL - 15147	28/09/2024 22:34	29/09/2024 07:35	Meio ambiente - Vento	49
18299232	1	NVSU - 17053	28/09/2024 22:34	29/09/2024 10:15	Meio ambiente - Vento	5
18298894	1	UNIT - 17083	28/09/2024 16:41	28/09/2024 23:46	Meio ambiente - Vento	198
18298895	1	UNIT - 17083	28/09/2024 23:40	28/09/2024 23:46	Meio ambiente - Vento	421
18302941	1	BBI - 17033	28/09/2024 17:16	30/09/2024 17:56	Meio ambiente - Árvore ou Vegetação	1
18298843	1	PYN - 15228	28/09/2024 20:25	28/09/2024 23:10	Meio ambiente - Descarga Atmosférica	7
18303102	1	ARID - 15104	29/09/2024 01:44	30/09/2024 15:52	Meio ambiente - Árvore ou Vegetação	35
18298902	1	ULAS - 15179	28/09/2024 16:39	29/09/2024 00:13	Meio ambiente - Vento	418
18300068	1	UNIT - 17083	28/09/2024 23:01	29/09/2024 10:57	Meio ambiente - Árvore ou Vegetação	31
18300068	2	UNIT - 17083	28/09/2024 23:01	29/09/2024 10:57	Meio ambiente - Árvore ou Vegetação	1
18300068	3	UNIT - 17083	28/09/2024 23:01	29/09/2024 12:25	Meio ambiente - Árvore ou Vegetação	9
18300068	4	UNIT - 17083	28/09/2024 23:01	29/09/2024 14:10	Meio ambiente - Árvore ou Vegetação	2
18300068	5	UNIT - 17083	28/09/2024 23:01	29/09/2024 15:37	Meio ambiente - Árvore ou Vegetação	2
18300068	6	UNIT - 17083	28/09/2024 23:01	29/09/2024 15:37	Meio ambiente - Árvore ou Vegetação	2
18300068	7	UNIT - 17083	28/09/2024 23:01	29/09/2024 15:55	Meio ambiente - Árvore ou Vegetação	19
18299795	1	LPTU - 17032	28/09/2024 23:06	29/09/2024 14:49	Meio ambiente - Descarga Atmosférica	1
18300618	1	ULAU - 16339	28/09/2024 16:45	29/09/2024 20:44	Meio ambiente - Vento	53
18347372	1	PPUD - 15242	28/09/2024 23:56	29/09/2024 04:47	Não classificada	2
18347372	2	PPUD - 15242	28/09/2024 23:56	29/09/2024 04:47	Não classificada	24
18347372	3	PPUD - 15242	28/09/2024 23:56	29/09/2024 16:33	Não classificada	12
18347372	4	PPUD - 15242	28/09/2024 23:56	29/09/2024 16:33	Não classificada	11
18347373	1	PPUD - 15242	29/09/2024 17:32	29/09/2024 18:01	Não classificada	2
18347373	2	PPUD - 15242	29/09/2024 17:32	29/09/2024 18:01	Não classificada	24
18299209	1	ULAE - 15180	29/09/2024 00:05	29/09/2024 10:25	Meio ambiente - Vento	59
18380359	1	SQNU - 17078	28/09/2024 06:52	29/09/2024 07:56	Meio ambiente - Vento	1
18380359	2	SQNU - 17078	28/09/2024 06:52	29/09/2024 10:17	Meio ambiente - Vento	59
18380359	3	SQNU - 17078	28/09/2024 06:52	29/09/2024 10:30	Meio ambiente - Vento	63
18380359	4	SQNU - 17078	28/09/2024 06:52	29/09/2024 10:51	Meio ambiente - Vento	1
18300815	1	ULAE - 15180	28/09/2024 16:29	29/09/2024 21:17	Meio ambiente - Vento	50
18303103	1	PRTD - 17074	28/09/2024 17:39	30/09/2024 17:00	Meio ambiente - Vento	2
18303103	2	PRTD - 17074	28/09/2024 17:39	30/09/2024 17:18	Meio ambiente - Vento	13

18303103	3	PRTD - 17074	28/09/2024 17:39	30/09/2024 17:18	Meio ambiente - Vento	7
18305014	1	NVN - 15257	29/09/2024 01:37	30/09/2024 18:30	Meio ambiente - Árvore ou Vegetação	1
18305014	2	NVN - 15257	29/09/2024 01:37	30/09/2024 18:30	Meio ambiente - Árvore ou Vegetação	26
18299113	1	ARID - 15104	29/09/2024 01:41	29/09/2024 08:54	Meio ambiente - Vento	1
18303550	1	PPS - 16315	29/09/2024 01:45	29/09/2024 01:48	Meio ambiente - Vento	371
18303550	2	PPS - 16315	29/09/2024 01:45	29/09/2024 04:45	Meio ambiente - Vento	899
18300675	1	SGTU - 17062	28/09/2024 17:25	29/09/2024 02:54	Meio ambiente - Árvore ou Vegetação	2
18300675	2	SGTU - 17062	28/09/2024 17:25	29/09/2024 03:50	Meio ambiente - Árvore ou Vegetação	1
18300675	3	SGTU - 17062	28/09/2024 17:25	29/09/2024 17:22	Meio ambiente - Árvore ou Vegetação	4
18300675	4	SGTU - 17062	28/09/2024 17:25	29/09/2024 17:22	Meio ambiente - Árvore ou Vegetação	10
18300675	5	SGTU - 17062	28/09/2024 17:25	29/09/2024 17:22	Meio ambiente - Árvore ou Vegetação	3
18300676	1	SGTU - 17062	29/09/2024 17:37	29/09/2024 17:52	Meio ambiente - Árvore ou Vegetação	1
18299130	1	PRSU - 15239	29/09/2024 02:13	29/09/2024 09:12	Meio ambiente - Descarga Atmosférica	138
18300230	1	ULAE - 15180	28/09/2024 16:37	29/09/2024 18:03	Meio ambiente - Vento	53
18300231	1	ULAE - 15180	29/09/2024 02:52	29/09/2024 18:03	Meio ambiente - Vento	10
18300101	1	ULAD - 15181	29/09/2024 02:59	29/09/2024 17:08	Meio ambiente - Árvore ou Vegetação	39
18299115	1	ULAE - 15180	28/09/2024 18:15	29/09/2024 08:10	Meio ambiente - Vento	316
18299305	1	PMSU - 17092	29/09/2024 04:23	29/09/2024 10:53	Meio ambiente - Vento	1
18299268	1	ULAD - 15181	28/09/2024 16:38	29/09/2024 00:55	Meio ambiente - Vento	88
18299364	1	PRSD - 16316	29/09/2024 04:48	29/09/2024 11:20	Meio ambiente - Descarga Atmosférica	7
18305622	1	UNIT - 17083	29/09/2024 04:57	29/09/2024 16:35	Meio ambiente - Árvore ou Vegetação	44
18305622	3	UNIT - 17083	29/09/2024 04:57	29/09/2024 18:00	Meio ambiente - Árvore ou Vegetação	273
18305622	4	UNIT - 17083	29/09/2024 04:57	29/09/2024 18:00	Meio ambiente - Árvore ou Vegetação	1
18305622	5	UNIT - 17083	29/09/2024 04:57	29/09/2024 18:00	Meio ambiente - Árvore ou Vegetação	9
18305622	6	UNIT - 17083	29/09/2024 04:57	29/09/2024 20:17	Meio ambiente - Árvore ou Vegetação	27
18305622	7	UNIT - 17083	29/09/2024 04:57	01/10/2024 15:31	Meio ambiente - Árvore ou Vegetação	15
18299330	1	MOO - 17039	29/09/2024 04:56	29/09/2024 11:04	Meio ambiente - Árvore ou Vegetação	55
18299331	1	PYN - 15228	29/09/2024 05:08	29/09/2024 10:58	Não classificada	1
18300650	1	ULAU - 16339	29/09/2024 05:13	29/09/2024 18:54	Meio ambiente - Vento	55
18300460	1	ULAD - 15181	29/09/2024 05:14	29/09/2024 19:54	Meio ambiente - Vento	2
18299985	1	ULAE - 15180	28/09/2024 16:40	29/09/2024 16:29	Meio ambiente - Vento	216
18299986	1	ULAE - 15180	29/09/2024 15:24	29/09/2024 16:29	Meio ambiente - Vento	162
18299953	1	ULAU - 16339	28/09/2024 16:41	29/09/2024 16:26	Meio ambiente - Vento	325
18299124	1	ULAU - 16339	29/09/2024 05:45	29/09/2024 09:02	Meio ambiente - Vento	186
18299757	1	PPS - 16315	29/09/2024 05:45	29/09/2024 14:45	Meio ambiente - Descarga Atmosférica	7
18300262	1	BBI - 17033	29/09/2024 06:06	29/09/2024 17:50	Meio ambiente - Descarga Atmosférica	3
18300586	1	BBI - 17033	29/09/2024 06:08	29/09/2024 21:22	Meio ambiente - Árvore ou Vegetação	29
18299647	1	ULAU - 16339	28/09/2024 16:55	29/09/2024 13:53	Meio ambiente - Vento	3
18349431	1	ULAD - 15181	29/09/2024 06:22	29/09/2024 17:49	Meio ambiente - Árvore ou Vegetação	1
18349431	1	ULAE - 15180	29/09/2024 06:22	29/09/2024 17:49	Meio ambiente - Árvore ou Vegetação	117
18300405	1	ULAU - 16339	29/09/2024 06:23	29/09/2024 19:21	Meio ambiente - Árvore ou Vegetação	73
18299147	1	BDPD - 15114	29/09/2024 06:25	29/09/2024 09:19	Meio ambiente - Árvore ou Vegetação	72
18347001	1	SQNU - 17078	29/09/2024 06:34	29/09/2024 12:16	Não classificada	1
18347002	1	SQNU - 17078	29/09/2024 06:34	29/09/2024 12:16	Não classificada	1
18299723	1	PRSU - 15239	29/09/2024 06:27	29/09/2024 14:27	Meio ambiente - Descarga Atmosférica	1
18299306	1	JPIU - 15298	29/09/2024 06:29	29/09/2024 10:39	Não classificada	3
18299008	1	ULAS - 15179	29/09/2024 06:36	29/09/2024 06:54	Meio ambiente - Vento	59
18299233	1	PRSU - 15239	29/09/2024 06:35	29/09/2024 10:08	Meio ambiente - Descarga Atmosférica	35
18299117	1	PRSU - 15239	29/09/2024 06:35	29/09/2024 08:50	Meio ambiente - Descarga Atmosférica	47
18300693	1	ARID - 15104	29/09/2024 06:35	29/09/2024 22:20	Meio ambiente - Vento	2
18299168	1	ULAS - 15179	29/09/2024 06:38	29/09/2024 09:41	Meio ambiente - Vento	3
18299168	1	ULAU - 16339	29/09/2024 06:38	29/09/2024 09:41	Meio ambiente - Vento	97
18300422	1	ARID - 15104	29/09/2024 06:40	29/09/2024 19:32	Meio ambiente - Vento	1
18379995	1	PRSU - 15239	29/09/2024 06:41	29/09/2024 10:45	Não classificada	76
18300013	1	ULAU - 16339	29/09/2024 06:42	29/09/2024 16:28	Meio ambiente - Vento	27
18300905	1	ULAU - 16339	29/09/2024 06:54	30/09/2024 07:44	Meio ambiente - Vento	2
18300906	1	ULAU - 16339	29/09/2024 06:54	30/09/2024 07:44	Meio ambiente - Vento	2
18300907	1	ULAU - 16339	29/09/2024 06:54	30/09/2024 07:44	Meio ambiente - Vento	1
18300908	1	ULAU - 16339	29/09/2024 06:54	30/09/2024 07:44	Meio ambiente - Vento	1

18300909	1	ULAU - 16339	29/09/2024 06:54	30/09/2024 07:44	Meio ambiente - Vento	1
18300910	1	ULAU - 16339	29/09/2024 06:54	30/09/2024 07:44	Meio ambiente - Vento	3
18300911	1	ULAU - 16339	29/09/2024 06:54	30/09/2024 07:44	Meio ambiente - Vento	2
18300912	1	ULAU - 16339	29/09/2024 06:54	30/09/2024 07:44	Meio ambiente - Vento	1
18300913	1	ULAU - 16339	29/09/2024 06:54	30/09/2024 07:44	Meio ambiente - Vento	1
18300914	1	ULAU - 16339	29/09/2024 06:54	30/09/2024 07:44	Meio ambiente - Vento	2
18300915	1	ULAU - 16339	29/09/2024 06:54	30/09/2024 07:44	Meio ambiente - Vento	1
18300916	1	ULAU - 16339	29/09/2024 06:54	30/09/2024 07:44	Meio ambiente - Vento	1
18300917	1	ULAU - 16339	29/09/2024 06:54	30/09/2024 07:44	Meio ambiente - Vento	2
18302114	1	ULAE - 15180	29/09/2024 06:54	30/09/2024 15:46	Meio ambiente - Vento	1
18300694	1	TPCD - 17073	29/09/2024 06:58	29/09/2024 22:11	Meio ambiente - Descarga Atmosférica	1
18300865	1	ULAE - 15180	29/09/2024 06:59	30/09/2024 06:17	Meio ambiente - Vento	40
18299987	1	ULAS - 15179	29/09/2024 07:01	29/09/2024 16:15	Meio ambiente - Árvore ou Vegetação	45
18299270	1	LUZU - 15284	29/09/2024 07:04	29/09/2024 10:23	Meio ambiente - Árvore ou Vegetação	1
18300860	1	ULAE - 15180	29/09/2024 07:05	30/09/2024 05:21	Meio ambiente - Vento	33
18299389	1	PRSD - 16316	29/09/2024 07:07	29/09/2024 11:33	Meio ambiente - Descarga Atmosférica	8
18299169	1	IGRU - 17030	29/09/2024 07:07	29/09/2024 09:34	Meio ambiente - Descarga Atmosférica	10
18299186	1	CEL - 15147	29/09/2024 07:08	29/09/2024 09:50	Meio ambiente - Descarga Atmosférica	4
18299102	1	CLUU - 17025	29/09/2024 07:10	29/09/2024 08:37	Meio ambiente - Árvore ou Vegetação	1
18299724	1	ARID - 15104	29/09/2024 07:19	29/09/2024 07:22	Meio ambiente - Descarga Atmosférica	1
18299724	1	MOO - 17039	29/09/2024 07:19	29/09/2024 07:22	Meio ambiente - Descarga Atmosférica	990
18300833	1	ULAS - 15179	29/09/2024 07:11	30/09/2024 02:15	Meio ambiente - Vento	44
18299548	1	PRSD - 16316	29/09/2024 07:15	29/09/2024 12:49	Meio ambiente - Descarga Atmosférica	21
18340807	1	PTC - 15235	29/09/2024 07:22	29/09/2024 14:48	Não classificada	3
18300120	1	ULAE - 15180	29/09/2024 07:25	29/09/2024 17:20	Meio ambiente - Vento	39
18299213	1	PRSU - 15239	29/09/2024 07:32	29/09/2024 09:59	Não classificada	1
18300979	1	ULAU - 16339	29/09/2024 07:35	30/09/2024 08:33	Não classificada	43
18300304	1	ULAE - 15180	29/09/2024 07:37	29/09/2024 18:13	Não classificada	20
18299424	1	ULAU - 16339	29/09/2024 07:38	29/09/2024 11:53	Meio ambiente - Árvore ou Vegetação	57
18304150	1	SQNU - 17078	28/09/2024 16:16	29/09/2024 04:53	Meio ambiente - Vento	5
18304151	2	SQNU - 17078	29/09/2024 04:53	29/09/2024 10:25	Meio ambiente - Vento	3
18304151	3	SQNU - 17078	29/09/2024 04:53	30/09/2024 12:40	Meio ambiente - Vento	2
18301302	1	ULAU - 16339	29/09/2024 07:41	30/09/2024 10:52	Meio ambiente - Vento	1
18300368	1	ULAS - 15179	29/09/2024 07:42	29/09/2024 18:56	Meio ambiente - Árvore ou Vegetação	25
18299470	1	PTID - 17052	29/09/2024 07:43	29/09/2024 12:22	Meio ambiente - Árvore ou Vegetação	79
18299954	1	ULAD - 15181	29/09/2024 07:44	29/09/2024 16:00	Meio ambiente - Vento	48
18300619	1	ULAE - 15180	29/09/2024 07:45	29/09/2024 21:45	Meio ambiente - Vento	1
18299829	1	PRSD - 16316	29/09/2024 07:48	29/09/2024 15:06	Meio ambiente - Descarga Atmosférica	54
18302657	1	ULAE - 15180	29/09/2024 07:52	30/09/2024 18:32	Meio ambiente - Vento	2
18320665	1	IUAU - 17031	29/09/2024 07:56	29/09/2024 09:24	Não classificada	1524
18320665	2	IUAU - 17031	29/09/2024 07:56	29/09/2024 09:30	Não classificada	977
18300210	1	NVN - 15257	29/09/2024 07:58	29/09/2024 17:32	Meio ambiente - Descarga Atmosférica	3
18299218	1	BRDD - 17067	29/09/2024 08:10	29/09/2024 10:03	Não classificada	1
18300281	1	ULAS - 15179	29/09/2024 08:09	29/09/2024 18:05	Meio ambiente - Vento	68
18302400	1	ULAU - 16339	29/09/2024 08:09	30/09/2024 16:52	Meio ambiente - Vento	1
18300651	1	SQNU - 17078	29/09/2024 08:10	29/09/2024 19:38	Meio ambiente - Descarga Atmosférica	25
18299705	1	SGTU - 17062	29/09/2024 08:11	29/09/2024 14:17	Meio ambiente - Árvore ou Vegetação	31
18300858	1	ULAS - 15179	29/09/2024 08:11	30/09/2024 04:53	Meio ambiente - Vento	10
18299891	1	JPIU - 15298	29/09/2024 08:11	29/09/2024 15:28	Meio ambiente - Vento	1
18299890	1	UNIT - 17083	29/09/2024 08:11	29/09/2024 15:38	Meio ambiente - Descarga Atmosférica	30
18300423	1	ULAU - 16339	29/09/2024 08:12	29/09/2024 19:34	Meio ambiente - Vento	12
18300871	1	SGTU - 17062	29/09/2024 08:13	30/09/2024 06:44	Meio ambiente - Descarga Atmosférica	11
18301004	1	SGTU - 17062	29/09/2024 08:13	30/09/2024 08:49	Meio ambiente - Descarga Atmosférica	2
18299988	1	BIU - 17016	29/09/2024 08:13	29/09/2024 16:05	Meio ambiente - Árvore ou Vegetação	1
18299309	1	FMA - 17055	29/09/2024 08:13	29/09/2024 10:39	Meio ambiente - Árvore ou Vegetação	10
18300320	1	PPS - 16315	29/09/2024 08:14	29/09/2024 18:32	Meio ambiente - Vento	1
18300321	1	PPS - 16315	29/09/2024 08:14	29/09/2024 18:32	Meio ambiente - Vento	1
18300322	1	PPS - 16315	29/09/2024 08:14	29/09/2024 18:32	Meio ambiente - Vento	1
18300070	1	IPC - 15314	29/09/2024 08:14	29/09/2024 16:49	Não classificada	92

18300070	2	IPC - 15314	29/09/2024 08:14	29/09/2024 16:49	Não classificada	7
18299859	1	PRSU - 15239	29/09/2024 08:14	29/09/2024 15:25	Meio ambiente - Descarga Atmosférica	6
18301763	1	AXAU - 17076	29/09/2024 08:15	30/09/2024 14:13	Não classificada	5
18299427	1	CEL - 15147	29/09/2024 08:15	29/09/2024 11:58	Meio ambiente - Árvore ou Vegetação	4
18300282	1	LPTU - 17032	29/09/2024 08:15	29/09/2024 18:00	Meio ambiente - Árvore ou Vegetação	1
18299167	1	IBYD - 15327	29/09/2024 06:28	29/09/2024 09:40	Meio ambiente - Descarga Atmosférica	51
18299167	2	IBYD - 15327	29/09/2024 06:28	29/09/2024 09:40	Meio ambiente - Descarga Atmosférica	29
18299893	1	PRSD - 16316	29/09/2024 08:16	29/09/2024 15:33	Meio ambiente - Árvore ou Vegetação	49
18299219	1	PRSU - 15239	29/09/2024 08:16	29/09/2024 09:55	Não classificada	5
18299369	1	DDI - 17027	29/09/2024 08:16	29/09/2024 11:21	Não classificada	4
18300762	1	IUAU - 17031	29/09/2024 08:17	29/09/2024 23:02	Meio ambiente - Vento	1
18299550	1	PTID - 17052	29/09/2024 08:17	29/09/2024 12:49	Meio ambiente - Descarga Atmosférica	1
18299669	1	ULAS - 15179	29/09/2024 06:26	29/09/2024 11:13	Meio ambiente - Vento	328
18299669	1	ULAU - 16339	29/09/2024 06:26	29/09/2024 11:13	Meio ambiente - Vento	3
18299670	1	ULAS - 15179	29/09/2024 10:31	29/09/2024 11:13	Meio ambiente - Vento	87
18300443	1	ULAU - 16339	29/09/2024 08:18	29/09/2024 19:45	Meio ambiente - Vento	8
18299220	1	ALSD - 17090	29/09/2024 08:18	29/09/2024 09:56	Meio ambiente - Árvore ou Vegetação	1
18300867	1	ULAE - 15180	29/09/2024 08:19	30/09/2024 06:29	Meio ambiente - Vento	27
18300105	1	ARID - 15104	29/09/2024 08:19	29/09/2024 16:57	Não classificada	4
18300960	1	ULAD - 15181	29/09/2024 08:19	30/09/2024 08:20	Não classificada	26
18299797	1	ARID - 15104	29/09/2024 08:20	29/09/2024 14:54	Não classificada	177
18300122	1	PRSD - 16316	29/09/2024 08:20	29/09/2024 17:19	Meio ambiente - Descarga Atmosférica	7
18301110	1	ULAU - 16339	29/09/2024 08:21	30/09/2024 09:36	Meio ambiente - Vento	1
18299370	1	ULAS - 15179	29/09/2024 08:21	29/09/2024 11:19	Meio ambiente - Vento	112
18299955	1	PRTD - 17074	29/09/2024 08:21	29/09/2024 15:58	Meio ambiente - Vento	1
18299955	2	PRTD - 17074	29/09/2024 08:21	29/09/2024 15:58	Meio ambiente - Vento	1
18299990	1	MOO - 17039	29/09/2024 08:21	29/09/2024 16:07	Meio ambiente - Vento	1
18299551	1	PTC - 15235	29/09/2024 08:21	29/09/2024 12:53	Não classificada	1
18300533	1	IBYD - 15327	29/09/2024 08:21	29/09/2024 20:46	Meio ambiente - Vento	1
18301067	1	ULAS - 15179	29/09/2024 08:23	30/09/2024 09:21	Meio ambiente - Vento	1
18302355	1	ULAE - 15180	29/09/2024 08:23	30/09/2024 16:41	Meio ambiente - Vento	1
18299760	1	PPS - 16315	29/09/2024 08:26	29/09/2024 14:42	Meio ambiente - Descarga Atmosférica	4
18299371	1	PTID - 17052	29/09/2024 08:26	29/09/2024 11:23	Meio ambiente - Descarga Atmosférica	40
18299178	1	PSOU - 15231	29/09/2024 08:26	29/09/2024 09:37	Não classificada	31
18299431	1	IGRU - 17030	29/09/2024 08:27	29/09/2024 12:02	Não classificada	1
18300830	1	ULAE - 15180	29/09/2024 08:29	30/09/2024 01:56	Meio ambiente - Descarga Atmosférica	87
18299923	1	SGTU - 17062	29/09/2024 08:29	29/09/2024 15:46	Não classificada	4
18299651	1	PRSU - 15239	29/09/2024 08:29	29/09/2024 13:56	Meio ambiente - Descarga Atmosférica	1
18300107	1	DDI - 17027	29/09/2024 08:30	29/09/2024 16:58	Não classificada	7
18299473	1	PRSD - 16316	29/09/2024 06:32	29/09/2024 12:43	Meio ambiente - Árvore ou Vegetação	1
18299474	1	PRSD - 16316	29/09/2024 09:12	29/09/2024 12:43	Meio ambiente - Árvore ou Vegetação	10
18300110	1	DVLD - 17023	28/09/2024 20:18	29/09/2024 17:25	Meio ambiente - Árvore ou Vegetação	92
18301046	1	ULAS - 15179	29/09/2024 08:32	30/09/2024 09:14	Meio ambiente - Vento	1
18305669	1	ARID - 15104	29/09/2024 08:44	29/09/2024 14:35	Meio ambiente - Árvore ou Vegetação	3
18305669	2	ARID - 15104	29/09/2024 08:44	29/09/2024 14:35	Meio ambiente - Árvore ou Vegetação	140
18305669	3	ARID - 15104	29/09/2024 08:44	29/09/2024 17:06	Meio ambiente - Árvore ou Vegetação	12
18305669	4	ARID - 15104	29/09/2024 08:44	01/10/2024 16:00	Meio ambiente - Árvore ou Vegetação	3
18300774	1	ARID - 15104	29/09/2024 08:37	29/09/2024 23:16	Meio ambiente - Vento	1
18300461	1	ARID - 15104	29/09/2024 08:37	29/09/2024 19:54	Meio ambiente - Vento	1
18347476	1	MOO - 17039	28/09/2024 21:14	29/09/2024 10:00	Meio ambiente - Vento	1
18347476	2	MOO - 17039	28/09/2024 21:14	29/09/2024 10:00	Meio ambiente - Vento	3
18347476	3	MOO - 17039	28/09/2024 21:14	29/09/2024 11:01	Meio ambiente - Vento	18
18347476	4	MOO - 17039	28/09/2024 21:14	29/09/2024 11:01	Meio ambiente - Vento	15
18347476	5	MOO - 17039	28/09/2024 21:14	29/09/2024 12:04	Meio ambiente - Vento	1
18347476	6	MOO - 17039	28/09/2024 21:14	29/09/2024 19:06	Meio ambiente - Vento	58
18347476	7	MOO - 17039	28/09/2024 21:14	29/09/2024 23:21	Meio ambiente - Vento	6
18347476	8	MOO - 17039	28/09/2024 21:14	30/09/2024 00:02	Meio ambiente - Vento	3
18347477	1	MOO - 17039	29/09/2024 20:19	29/09/2024 21:24	Meio ambiente - Vento	59
18299496	1	URAU - 17079	29/09/2024 09:20	29/09/2024 12:53	Meio ambiente - Vento	18

18299925	1	BBI - 17033	29/09/2024 08:39	29/09/2024 15:50	Não classificada	2
18300863	1	ULAE - 15180	29/09/2024 08:40	30/09/2024 06:02	Meio ambiente - Vento	55
18299522	1	ULAE - 15180	29/09/2024 08:40	29/09/2024 12:42	Meio ambiente - Descarga Atmosférica	88
18299223	1	IBYD - 15327	29/09/2024 08:40	29/09/2024 10:05	Meio ambiente - Vento	1
18304153	1	ARID - 15104	29/09/2024 08:43	01/10/2024 09:46	Meio ambiente - Vento	1
18299956	1	NVN - 15257	29/09/2024 08:44	29/09/2024 15:56	Meio ambiente - Descarga Atmosférica	4
18304154	1	BBI - 17033	28/09/2024 16:33	01/10/2024 14:04	Meio ambiente - Árvore ou Vegetação	47
18304154	2	BBI - 17033	28/09/2024 16:33	01/10/2024 14:04	Meio ambiente - Árvore ou Vegetação	4
18300805	1	PRTD - 17074	29/09/2024 08:13	30/09/2024 00:20	Meio ambiente - Vento	1
18299799	1	DDI - 17027	29/09/2024 08:45	29/09/2024 14:52	Meio ambiente - Árvore ou Vegetação	1
18299351	1	ULAS - 15179	29/09/2024 08:47	29/09/2024 11:06	Meio ambiente - Vento	1
18300283	1	ULAD - 15181	29/09/2024 08:48	29/09/2024 18:02	Meio ambiente - Vento	2
18299926	1	PYN - 15228	29/09/2024 08:48	29/09/2024 15:46	Não classificada	1
18301732	1	ULAE - 15180	29/09/2024 08:49	30/09/2024 14:00	Meio ambiente - Vento	1
18299763	1	PYN - 15228	29/09/2024 08:49	29/09/2024 14:45	Meio ambiente - Descarga Atmosférica	1
18299992	1	SGTU - 17062	29/09/2024 08:51	29/09/2024 16:07	Meio ambiente - Descarga Atmosférica	4
18300111	1	ARID - 15104	29/09/2024 08:55	29/09/2024 17:06	Meio ambiente - Vento	1
18299206	1	SSP - 15199	29/09/2024 08:54	29/09/2024 09:54	Não classificada	1
18304155	1	ULAS - 15179	29/09/2024 08:55	01/10/2024 11:31	Meio ambiente - Vento	1
18305017	1	PTUU - 15229	29/09/2024 09:03	01/10/2024 17:43	Meio ambiente - Árvore ou Vegetação	1
18299832	1	IBYD - 15327	29/09/2024 09:00	29/09/2024 15:14	Meio ambiente - Árvore ou Vegetação	1
18299927	1	MOO - 17039	29/09/2024 09:02	29/09/2024 15:44	Meio ambiente - Árvore ou Vegetação	1
18300861	1	ULAE - 15180	29/09/2024 09:06	30/09/2024 05:37	Meio ambiente - Vento	48
18301623	1	SGTU - 17062	29/09/2024 09:07	30/09/2024 13:21	Meio ambiente - Descarga Atmosférica	7
18301890	1	ULAD - 15181	29/09/2024 09:07	30/09/2024 14:56	Meio ambiente - Vento	2
18299594	1	PRSD - 16316	29/09/2024 09:09	29/09/2024 13:20	Meio ambiente - Descarga Atmosférica	12
18299614	1	UNIT - 17083	28/09/2024 16:32	29/09/2024 13:29	Não classificada	5
18301130	1	ULAD - 15181	29/09/2024 09:15	30/09/2024 09:54	Meio ambiente - Vento	55
18299576	1	PRSU - 15239	29/09/2024 09:19	29/09/2024 13:02	Meio ambiente - Vento	1
18299409	1	DVLD - 17023	28/09/2024 19:12	29/09/2024 12:05	Meio ambiente - Vento	1
18299410	1	DVLD - 17023	29/09/2024 09:30	29/09/2024 09:38	Meio ambiente - Vento	2059
18299410	2	DVLD - 17023	29/09/2024 09:30	29/09/2024 12:05	Meio ambiente - Vento	55
18299226	1	PRSU - 15239	28/09/2024 20:32	29/09/2024 10:27	Meio ambiente - Árvore ou Vegetação	49
18300587	1	SQNU - 17078	29/09/2024 09:22	29/09/2024 21:24	Não classificada	1
18299652	1	ULAE - 15180	29/09/2024 09:22	29/09/2024 13:54	Não classificada	72
18299283	1	IBYD - 15327	29/09/2024 09:23	29/09/2024 10:20	Meio ambiente - Descarga Atmosférica	1
18299135	1	SQNU - 17078	29/09/2024 09:31	29/09/2024 09:40	Não classificada	297
18300073	1	PRSU - 15239	29/09/2024 09:24	29/09/2024 16:42	Meio ambiente - Descarga Atmosférica	2
18301701	1	ULAE - 15180	29/09/2024 09:27	30/09/2024 13:49	Meio ambiente - Vento	1
18300787	1	PRTD - 17074	29/09/2024 09:27	29/09/2024 23:36	Meio ambiente - Descarga Atmosférica	5
18299247	1	ACSU - 15094	29/09/2024 08:27	29/09/2024 10:06	Meio ambiente - Árvore ou Vegetação	137
18300851	1	MOO - 17039	29/09/2024 09:32	30/09/2024 03:41	Meio ambiente - Árvore ou Vegetação	1
18300859	1	ULAE - 15180	29/09/2024 09:37	30/09/2024 05:08	Meio ambiente - Descarga Atmosférica	16
18304156	1	LUZU - 15284	29/09/2024 10:19	29/09/2024 14:47	Meio ambiente - Árvore ou Vegetação	31
18304156	2	LUZU - 15284	29/09/2024 10:19	29/09/2024 14:47	Meio ambiente - Árvore ou Vegetação	12
18300446	1	DDI - 17027	29/09/2024 09:38	29/09/2024 19:40	Não classificada	1
18300212	1	DDI - 17027	29/09/2024 09:40	29/09/2024 17:28	Não classificada	1
18299766	1	ULAS - 15179	29/09/2024 09:43	29/09/2024 14:45	Meio ambiente - Árvore ou Vegetação	2
18301048	1	ULAD - 15181	29/09/2024 09:47	30/09/2024 09:11	Meio ambiente - Vento	1
18299556	1	FMA - 17055	29/09/2024 09:46	29/09/2024 12:56	Meio ambiente - Árvore ou Vegetação	1
18300044	1	BDPD - 15114	29/09/2024 09:56	29/09/2024 16:35	Meio ambiente - Árvore ou Vegetação	1
18299862	1	BBI - 17033	29/09/2024 09:56	29/09/2024 15:17	Meio ambiente - Árvore ou Vegetação	1
18299767	1	ARID - 15104	29/09/2024 09:57	29/09/2024 14:43	Meio ambiente - Vento	1
18300041	1	NVN - 15257	29/09/2024 09:29	29/09/2024 16:36	Meio ambiente - Descarga Atmosférica	1
18299731	1	ARID - 15104	29/09/2024 09:08	29/09/2024 14:31	Meio ambiente - Vento	1
18300556	1	ULAE - 15180	29/09/2024 09:58	29/09/2024 21:11	Meio ambiente - Vento	1
18299543	1	BBI - 17033	28/09/2024 16:45	29/09/2024 12:39	Não classificada	1
18299801	1	ARID - 15104	29/09/2024 10:03	29/09/2024 14:54	Meio ambiente - Vento	1
18301807	1	ULAE - 15180	29/09/2024 10:05	30/09/2024 14:30	Meio ambiente - Vento	1

18299298	1	NVN - 15257	28/09/2024 18:23	29/09/2024 10:35	Meio ambiente - Vento	39
18299298	2	NVN - 15257	28/09/2024 18:23	29/09/2024 10:35	Meio ambiente - Vento	27
18299527	1	LPTU - 17032	29/09/2024 10:15	29/09/2024 12:43	Meio ambiente - Árvore ou Vegetação	1
18301463	1	SGTU - 17062	29/09/2024 10:11	30/09/2024 12:03	Meio ambiente - Descarga Atmosférica	2
18300864	1	ULAS - 15179	29/09/2024 10:11	30/09/2024 06:10	Meio ambiente - Vento	3
18300864	1	ULAU - 16339	29/09/2024 10:11	30/09/2024 06:10	Meio ambiente - Vento	14
18300074	1	IUAU - 17031	29/09/2024 10:17	29/09/2024 16:45	Meio ambiente - Vento	1
18299768	1	CSAU - 17020	29/09/2024 10:18	29/09/2024 14:38	Não classificada	2
18299802	1	LUZU - 15284	29/09/2024 10:20	29/09/2024 14:56	Meio ambiente - Árvore ou Vegetação	1
18300841	1	CEL - 15147	29/09/2024 10:31	29/09/2024 10:39	Meio ambiente - Vento	11
18300841	2	CEL - 15147	29/09/2024 10:31	29/09/2024 10:39	Meio ambiente - Vento	325
18300841	2	MOO - 17039	29/09/2024 10:31	29/09/2024 10:39	Meio ambiente - Vento	5
18300841	3	CEL - 15147	29/09/2024 10:31	29/09/2024 10:39	Meio ambiente - Vento	214
18300841	4	CEL - 15147	29/09/2024 10:31	29/09/2024 14:18	Meio ambiente - Vento	6
18300841	5	CEL - 15147	29/09/2024 10:31	29/09/2024 14:40	Meio ambiente - Vento	429
18300842	1	CEL - 15147	29/09/2024 14:41	29/09/2024 14:50	Meio ambiente - Vento	6
18300842	2	CEL - 15147	29/09/2024 14:41	29/09/2024 17:23	Meio ambiente - Vento	123
18300842	3	CEL - 15147	29/09/2024 14:41	29/09/2024 18:33	Meio ambiente - Vento	25
18300842	4	CEL - 15147	29/09/2024 14:41	29/09/2024 21:59	Meio ambiente - Vento	129
18300842	5	CEL - 15147	29/09/2024 14:41	30/09/2024 02:20	Meio ambiente - Vento	143
18300842	6	CEL - 15147	29/09/2024 14:41	30/09/2024 03:04	Meio ambiente - Vento	4
18300843	1	CEL - 15147	29/09/2024 16:50	29/09/2024 17:23	Meio ambiente - Vento	6
18299995	1	AETD - 17009	29/09/2024 10:23	29/09/2024 16:07	Meio ambiente - Descarga Atmosférica	2
18301049	1	ULAD - 15181	29/09/2024 10:31	30/09/2024 09:10	Meio ambiente - Vento	1
18300726	1	CVED - 17064	29/09/2024 06:39	29/09/2024 15:20	Meio ambiente - Descarga Atmosférica	42
18299626	1	ULAD - 15181	29/09/2024 08:00	29/09/2024 13:50	Meio ambiente - Vento	69
18299626	1	ULAU - 16339	29/09/2024 08:00	29/09/2024 13:50	Meio ambiente - Vento	21
18300214	1	ARID - 15104	29/09/2024 10:25	29/09/2024 17:23	Meio ambiente - Vento	2
18300501	1	ARID - 15104	29/09/2024 10:26	29/09/2024 20:28	Meio ambiente - Vento	1
18300462	1	TPCD - 17073	29/09/2024 10:25	29/09/2024 19:55	Meio ambiente - Descarga Atmosférica	11
18302120	1	ULAE - 15180	29/09/2024 10:25	30/09/2024 15:24	Meio ambiente - Vento	1
18299332	1	UNIT - 17083	29/09/2024 06:42	29/09/2024 11:33	Não classificada	233
18300240	1	IBYD - 15327	29/09/2024 10:29	29/09/2024 17:36	Meio ambiente - Descarga Atmosférica	2
18299476	1	PRSD - 16316	29/09/2024 09:08	29/09/2024 12:24	Meio ambiente - Descarga Atmosférica	1
18300235	1	ULAS - 15179	29/09/2024 08:16	29/09/2024 17:37	Meio ambiente - Vento	49
18300072	1	ULAD - 15181	29/09/2024 08:56	29/09/2024 16:54	Meio ambiente - Vento	100
18300072	1	ULAE - 15180	29/09/2024 08:56	29/09/2024 16:54	Meio ambiente - Vento	27
18380042	1	BDPD - 15114	28/09/2024 18:09	29/09/2024 11:37	Meio ambiente - Descarga Atmosférica	8
18299577	1	CRM - 17026	29/09/2024 10:39	29/09/2024 13:08	Meio ambiente - Vento	1
18299508	1	ULAE - 15180	29/09/2024 11:16	29/09/2024 12:46	Meio ambiente - Árvore ou Vegetação	1
18300763	1	PRTD - 17074	29/09/2024 10:42	29/09/2024 23:05	Meio ambiente - Descarga Atmosférica	2
18300018	1	PRSD - 16316	29/09/2024 10:44	29/09/2024 16:24	Meio ambiente - Descarga Atmosférica	1
18299658	1	ULAE - 15180	29/09/2024 07:11	29/09/2024 11:22	Meio ambiente - Vento	130
18299658	1	ULAS - 15179	29/09/2024 07:11	29/09/2024 11:22	Meio ambiente - Vento	417
18299658	2	ULAS - 15179	29/09/2024 07:11	29/09/2024 13:06	Meio ambiente - Vento	193
18299659	1	ULAE - 15180	29/09/2024 12:11	29/09/2024 13:06	Meio ambiente - Vento	12
18299659	1	ULAS - 15179	29/09/2024 12:11	29/09/2024 13:06	Meio ambiente - Vento	345
18299440	1	CMID - 17019	29/09/2024 10:53	29/09/2024 11:55	Meio ambiente - Vento	19
18303508	1	ARID - 15104	29/09/2024 10:55	01/10/2024 09:08	Meio ambiente - Vento	1
18299734	1	MOO - 17039	29/09/2024 10:56	29/09/2024 14:34	Meio ambiente - Árvore ou Vegetação	8
18299390	1	IANU - 15651	29/09/2024 08:30	29/09/2024 11:34	Não classificada	103
18300370	1	PPS - 16315	29/09/2024 10:58	29/09/2024 18:55	Meio ambiente - Árvore ou Vegetação	1
18299675	1	PMSD - 17049	29/09/2024 10:59	29/09/2024 14:04	Meio ambiente - Vento	1
18299388	1	UNIT - 17083	29/09/2024 00:18	29/09/2024 11:30	Meio ambiente - Árvore ou Vegetação	525
18300558	1	SQNU - 17078	29/09/2024 11:06	29/09/2024 21:07	Meio ambiente - Árvore ou Vegetação	1
18300020	1	PRSD - 16316	29/09/2024 11:01	29/09/2024 16:27	Meio ambiente - Descarga Atmosférica	1
18300534	1	PPS - 16315	29/09/2024 06:26	29/09/2024 14:58	Meio ambiente - Árvore ou Vegetação	2
18300535	1	PPS - 16315	29/09/2024 11:12	29/09/2024 14:58	Meio ambiente - Árvore ou Vegetação	2
18299578	1	BRDD - 17067	29/09/2024 11:03	29/09/2024 13:07	Não classificada	306

18300406	1	LPTU - 17032	29/09/2024 11:03	29/09/2024 19:22	Não classificada	1
18299660	1	PRSU - 15239	29/09/2024 11:04	29/09/2024 13:59	Não classificada	83
18300753	1	ULAS - 15179	29/09/2024 11:05	29/09/2024 22:48	Meio ambiente - Árvore ou Vegetação	27
18300547	1	IUAU - 17031	29/09/2024 10:41	29/09/2024 12:59	Não classificada	74
18300549	1	IUAU - 17031	29/09/2024 13:17	29/09/2024 14:07	Não classificada	105
18300549	2	IUAU - 17031	29/09/2024 13:17	29/09/2024 20:31	Não classificada	113
18300549	3	IUAU - 17031	29/09/2024 13:17	29/09/2024 20:41	Não classificada	44
18300518	1	PMSU - 17092	29/09/2024 11:09	29/09/2024 20:37	Meio ambiente - Árvore ou Vegetação	1
18300306	1	PPUD - 15242	29/09/2024 11:13	29/09/2024 18:16	Meio ambiente - Descarga Atmosférica	3
18300502	1	ULAU - 16339	29/09/2024 11:15	29/09/2024 20:20	Meio ambiente - Árvore ou Vegetação	18
18300024	1	CSAU - 17020	29/09/2024 11:18	29/09/2024 16:28	Meio ambiente - Árvore ou Vegetação	3
18299935	1	ULAU - 16339	29/09/2024 11:20	29/09/2024 15:41	Meio ambiente - Vento	2
18301339	1	IBYD - 15327	29/09/2024 09:10	30/09/2024 11:29	Meio ambiente - Vento	2
18302121	1	ULAU - 16339	29/09/2024 11:24	30/09/2024 15:26	Meio ambiente - Vento	1
18300486	1	PPS - 16315	29/09/2024 11:24	29/09/2024 20:18	Meio ambiente - Descarga Atmosférica	2
18300942	1	ULAD - 15181	29/09/2024 11:26	30/09/2024 08:12	Meio ambiente - Vento	2
18299901	1	PRTD - 17074	29/09/2024 10:07	29/09/2024 15:02	Meio ambiente - Vento	2
18299901	2	PRTD - 17074	29/09/2024 10:07	29/09/2024 15:29	Meio ambiente - Vento	5
18300447	1	MOO - 17039	29/09/2024 11:33	29/09/2024 19:39	Meio ambiente - Árvore ou Vegetação	2
18301152	1	ULAE - 15180	29/09/2024 11:36	30/09/2024 10:02	Meio ambiente - Vento	1
18302580	1	ULAD - 15181	29/09/2024 11:37	30/09/2024 17:56	Meio ambiente - Vento	1
18300327	1	PRTD - 17074	29/09/2024 11:38	29/09/2024 18:30	Meio ambiente - Árvore ou Vegetação	1
18300982	1	ULAD - 15181	29/09/2024 11:40	30/09/2024 08:32	Meio ambiente - Vento	10
18299530	1	FRUU - 17058	29/09/2024 11:44	29/09/2024 12:48	Não classificada	252
18299716	1	STV - 17063	29/09/2024 11:45	29/09/2024 14:20	Meio ambiente - Árvore ou Vegetação	3
18300677	1	ULAE - 15180	29/09/2024 11:46	29/09/2024 22:08	Meio ambiente - Vento	1
18303194	1	PRTU - 17057	29/09/2024 11:59	29/09/2024 14:34	Meio ambiente - Árvore ou Vegetação	2
18303194	2	PRTU - 17057	29/09/2024 11:59	29/09/2024 14:34	Meio ambiente - Árvore ou Vegetação	31
18303194	3	PRTU - 17057	29/09/2024 11:59	29/09/2024 14:34	Meio ambiente - Árvore ou Vegetação	9
18303194	4	PRTU - 17057	29/09/2024 11:59	29/09/2024 19:25	Meio ambiente - Árvore ou Vegetação	24
18303194	5	PRTU - 17057	29/09/2024 11:59	30/09/2024 08:49	Meio ambiente - Árvore ou Vegetação	1
18303194	6	PRTU - 17057	29/09/2024 11:59	30/09/2024 18:10	Meio ambiente - Árvore ou Vegetação	2
18299630	1	PTC - 15235	29/09/2024 11:51	29/09/2024 13:31	Meio ambiente - Árvore ou Vegetação	1
18300855	1	ULAS - 15179	29/09/2024 11:54	30/09/2024 04:37	Meio ambiente - Árvore ou Vegetação	18
18301938	1	SQNU - 17078	29/09/2024 11:55	30/09/2024 15:04	Meio ambiente - Descarga Atmosférica	2
18299736	1	MOO - 17039	29/09/2024 08:58	29/09/2024 13:55	Meio ambiente - Árvore ou Vegetação	4
18299617	1	ULAE - 15180	29/09/2024 09:17	29/09/2024 13:34	Meio ambiente - Vento	6
18299815	1	BDPD - 15114	29/09/2024 12:04	29/09/2024 14:47	Não classificada	1
18301175	1	ULAD - 15181	29/09/2024 08:18	30/09/2024 10:07	Meio ambiente - Vento	41
18300550	1	PPS - 16315	29/09/2024 12:11	29/09/2024 21:04	Meio ambiente - Árvore ou Vegetação	30
18299639	1	ACSU - 15094	29/09/2024 12:13	29/09/2024 13:45	Meio ambiente - Árvore ou Vegetação	1
18300343	1	TPCD - 17073	29/09/2024 12:14	29/09/2024 18:43	Meio ambiente - Descarga Atmosférica	35
18299817	1	PYN - 15228	29/09/2024 12:17	29/09/2024 15:00	Meio ambiente - Descarga Atmosférica	1
18302703	1	ULAU - 16339	29/09/2024 12:26	30/09/2024 18:58	Meio ambiente - Vento	2
18302122	1	ULAS - 15179	29/09/2024 12:27	30/09/2024 15:56	Meio ambiente - Vento	1
18299740	1	IGRU - 17030	29/09/2024 12:33	29/09/2024 14:25	Não classificada	1
18302942	1	LPTU - 17032	29/09/2024 08:18	29/09/2024 18:46	Meio ambiente - Árvore ou Vegetação	20
18302942	2	LPTU - 17032	29/09/2024 08:18	30/09/2024 19:11	Meio ambiente - Árvore ou Vegetação	4
18300391	1	TPCD - 17073	29/09/2024 12:35	29/09/2024 19:00	Meio ambiente - Descarga Atmosférica	27
18300711	1	ULAS - 15179	29/09/2024 09:58	29/09/2024 13:30	Meio ambiente - Árvore ou Vegetação	32
18300695	1	SQNU - 17078	29/09/2024 12:45	29/09/2024 22:11	Meio ambiente - Vento	1
18299778	1	CVED - 17064	29/09/2024 12:45	29/09/2024 14:36	Meio ambiente - Vento	1
18299958	1	PRSU - 15239	29/09/2024 09:36	29/09/2024 15:55	Meio ambiente - Descarga Atmosférica	1
18300269	1	STV - 17063	29/09/2024 13:04	29/09/2024 17:58	Meio ambiente - Árvore ou Vegetação	8
18300943	1	ULAD - 15181	29/09/2024 13:00	30/09/2024 08:13	Meio ambiente - Vento	1
18302401	1	ULAE - 15180	29/09/2024 13:05	30/09/2024 16:56	Meio ambiente - Vento	1
18302275	1	ULAU - 16339	29/09/2024 13:08	30/09/2024 16:31	Meio ambiente - Vento	2
18304157	1	ULAS - 15179	29/09/2024 13:08	01/10/2024 10:26	Meio ambiente - Vento	1
18302123	1	JPIU - 15298	29/09/2024 13:20	30/09/2024 15:20	Não classificada	4

18300127	1	PRSD - 16316	29/09/2024 13:23	29/09/2024 17:11	Meio ambiente - Descarga Atmosférica	1
18301070	1	ULAU - 16339	29/09/2024 13:30	30/09/2024 09:22	Meio ambiente - Vento	1
18300081	1	AETD - 17009	29/09/2024 13:38	29/09/2024 17:19	Meio ambiente - Descarga Atmosférica	4
18301464	1	ULAU - 16339	29/09/2024 13:42	30/09/2024 12:01	Meio ambiente - Vento	1
18301174	1	ULAU - 16339	29/09/2024 08:15	30/09/2024 10:10	Meio ambiente - Árvore ou Vegetação	20
18299770	1	PMSD - 17049	29/09/2024 10:43	29/09/2024 14:38	Meio ambiente - Árvore ou Vegetação	1
18301071	1	UNIT - 17083	29/09/2024 14:03	30/09/2024 09:20	Não classificada	1
18304041	1	BBI - 17033	29/09/2024 08:10	29/09/2024 14:23	Não classificada	8
18304041	2	BBI - 17033	29/09/2024 08:10	29/09/2024 14:23	Não classificada	7
18300029	1	ULAE - 15180	29/09/2024 06:53	29/09/2024 16:39	Meio ambiente - Vento	33
18300030	1	ULAE - 15180	29/09/2024 15:13	29/09/2024 16:39	Meio ambiente - Vento	230
18306273	1	ULAS - 15179	29/09/2024 14:13	01/10/2024 09:33	Meio ambiente - Vento	2
18306274	1	ULAS - 15179	29/09/2024 14:13	01/10/2024 09:33	Meio ambiente - Vento	2
18304161	1	ULAE - 15180	29/09/2024 14:10	01/10/2024 10:41	Meio ambiente - Vento	1
18300309	1	IUAU - 17031	29/09/2024 08:09	29/09/2024 15:34	Meio ambiente - Vento	12
18300309	2	IUAU - 17031	29/09/2024 08:09	29/09/2024 18:20	Meio ambiente - Vento	3
18300310	1	IUAU - 17031	29/09/2024 15:34	29/09/2024 18:00	Meio ambiente - Vento	12
18302823	1	ULAE - 15180	29/09/2024 14:26	30/09/2024 19:47	Meio ambiente - Vento	1
18303470	1	ULAE - 15180	29/09/2024 14:26	01/10/2024 08:43	Meio ambiente - Vento	2
18299944	1	NVSU - 17053	29/09/2024 14:33	29/09/2024 15:47	Meio ambiente - Árvore ou Vegetação	30
18324377	1	PTID - 17052	29/09/2024 09:41	29/09/2024 17:15	Meio ambiente - Descarga Atmosférica	2
18300408	1	CSAU - 17020	29/09/2024 14:35	29/09/2024 19:18	Não classificada	2
18300680	1	PMSU - 17092	29/09/2024 16:40	29/09/2024 16:44	Meio ambiente - Descarga Atmosférica	1
18300680	2	PMSU - 17092	29/09/2024 16:40	29/09/2024 16:44	Meio ambiente - Descarga Atmosférica	69
18300680	3	PMSU - 17092	29/09/2024 16:40	29/09/2024 16:44	Meio ambiente - Descarga Atmosférica	74
18300680	4	PMSU - 17092	29/09/2024 16:40	29/09/2024 16:44	Meio ambiente - Descarga Atmosférica	44
18300003	1	IGRU - 17030	29/09/2024 14:42	29/09/2024 16:08	Não classificada	1
18300681	1	ULAE - 15180	29/09/2024 14:50	29/09/2024 22:34	Meio ambiente - Descarga Atmosférica	2
18299974	1	PTID - 17052	29/09/2024 14:43	29/09/2024 15:56	Meio ambiente - Descarga Atmosférica	1
18300520	1	TPCD - 17073	29/09/2024 14:47	29/09/2024 20:33	Meio ambiente - Descarga Atmosférica	1
18301381	1	ACSU - 15094	29/09/2024 14:49	30/09/2024 11:15	Meio ambiente - Árvore ou Vegetação	1
18380337	1	SQNU - 17078	28/09/2024 19:20	29/09/2024 17:39	Não classificada	7
18302442	1	ULAE - 15180	29/09/2024 14:55	30/09/2024 17:08	Meio ambiente - Vento	3
18299858	1	PRTD - 17074	28/09/2024 23:52	29/09/2024 15:19	Meio ambiente - Árvore ou Vegetação	4
18302125	1	ULAD - 15181	29/09/2024 14:58	30/09/2024 16:10	Meio ambiente - Vento	1
18300032	1	IUAU - 17031	29/09/2024 15:00	29/09/2024 16:20	Meio ambiente - Vento	1
18302126	1	ULAU - 16339	29/09/2024 15:09	30/09/2024 15:49	Meio ambiente - Vento	1
18300117	1	PPS - 16315	29/09/2024 15:13	29/09/2024 17:08	Meio ambiente - Descarga Atmosférica	1
18299931	1	SGTU - 17062	29/09/2024 10:13	29/09/2024 15:40	Meio ambiente - Vento	15
18299931	2	SGTU - 17062	29/09/2024 10:13	29/09/2024 15:40	Meio ambiente - Vento	4
18300088	1	PPS - 16315	29/09/2024 15:14	29/09/2024 16:43	Meio ambiente - Descarga Atmosférica	7
18300652	1	ULAU - 16339	29/09/2024 13:38	29/09/2024 18:00	Meio ambiente - Vento	35
18299921	1	IBYD - 15327	28/09/2024 22:15	29/09/2024 15:47	Meio ambiente - Árvore ou Vegetação	4
18299911	1	ULAS - 15179	29/09/2024 15:41	29/09/2024 16:08	Meio ambiente - Vento	6
18300831	1	ULAD - 15181	29/09/2024 15:21	30/09/2024 02:14	Meio ambiente - Vento	18
18300346	1	PRTD - 17074	29/09/2024 08:10	29/09/2024 17:45	Não classificada	1
18300347	1	PRTD - 17074	29/09/2024 15:51	29/09/2024 17:45	Não classificada	312
18328159	1	SQNU - 17078	28/09/2024 15:01	29/09/2024 13:30	Meio ambiente - Descarga Atmosférica	1
18328159	2	SQNU - 17078	28/09/2024 15:01	29/09/2024 13:30	Meio ambiente - Descarga Atmosférica	266
18328159	3	SQNU - 17078	28/09/2024 15:01	29/09/2024 13:30	Meio ambiente - Descarga Atmosférica	32
18302609	1	ULAD - 15181	29/09/2024 15:35	30/09/2024 17:58	Meio ambiente - Vento	1
18302581	1	ULAE - 15180	29/09/2024 15:35	30/09/2024 17:52	Meio ambiente - Vento	2
18300331	1	ARID - 15104	29/09/2024 15:36	29/09/2024 18:26	Meio ambiente - Vento	62
18300031	1	IANU - 15651	29/09/2024 14:32	29/09/2024 16:19	Não classificada	103
18300429	1	LPTU - 17032	29/09/2024 15:48	29/09/2024 19:25	Meio ambiente - Árvore ou Vegetação	3
18300590	1	IBYD - 15327	29/09/2024 15:49	29/09/2024 21:20	Meio ambiente - Árvore ou Vegetação	2
18309066	1	ARID - 15104	29/09/2024 09:13	03/10/2024 12:00	Meio ambiente - Árvore ou Vegetação	19
18300682	1	CSAU - 17020	29/09/2024 15:18	29/09/2024 18:51	Meio ambiente - Árvore ou Vegetação	8
18300682	2	CSAU - 17020	29/09/2024 15:18	29/09/2024 18:51	Meio ambiente - Árvore ou Vegetação	1

18302610	1	DDI - 17027	29/09/2024 16:17	30/09/2024 17:30	Meio ambiente - Árvore ou Vegetação	1
18300411	1	PMSU - 17092	29/09/2024 10:08	29/09/2024 19:39	Meio ambiente - Vento	1
18300411	2	PMSU - 17092	29/09/2024 10:08	29/09/2024 19:39	Meio ambiente - Vento	18
18300412	1	PMSU - 17092	29/09/2024 12:24	29/09/2024 19:18	Meio ambiente - Vento	10
18300413	1	PMSU - 17092	29/09/2024 17:37	29/09/2024 19:18	Meio ambiente - Vento	17
18380393	1	IUAU - 17031	28/09/2024 19:47	30/09/2024 08:53	Meio ambiente - Vento	23
18300352	1	NVSU - 17053	29/09/2024 16:12	29/09/2024 18:37	Meio ambiente - Vento	1
18301702	1	ULAS - 15179	29/09/2024 06:54	30/09/2024 11:40	Meio ambiente - Vento	36
18300430	1	TPCD - 17073	29/09/2024 16:14	29/09/2024 19:32	Meio ambiente - Vento	1
18300765	1	ULAE - 15180	29/09/2024 16:19	29/09/2024 22:56	Meio ambiente - Vento	86
18300806	1	CEL - 15147	29/09/2024 16:24	30/09/2024 00:21	Meio ambiente - Vento	1
18300792	1	PRSD - 16316	29/09/2024 12:23	29/09/2024 12:39	Meio ambiente - Árvore ou Vegetação	50
18300793	1	PRSD - 16316	29/09/2024 18:04	29/09/2024 23:56	Meio ambiente - Árvore ou Vegetação	49
18304162	1	ARID - 15104	29/09/2024 16:29	01/10/2024 14:38	Meio ambiente - Descarga Atmosférica	1
18300065	1	LPTU - 17032	28/09/2024 18:38	29/09/2024 16:51	Meio ambiente - Vento	13
18304163	1	ULAE - 15180	29/09/2024 16:35	01/10/2024 14:53	Meio ambiente - Vento	1
18300389	1	PTUU - 15229	29/09/2024 08:10	29/09/2024 19:02	Não classificada	9
18300375	1	ULAD - 15181	29/09/2024 07:56	29/09/2024 19:24	Meio ambiente - Vento	11
18300375	1	ULAU - 16339	29/09/2024 07:56	29/09/2024 19:24	Meio ambiente - Vento	385
18301153	1	PRTD - 17074	29/09/2024 16:42	30/09/2024 10:05	Meio ambiente - Árvore ou Vegetação	37
18301153	2	PRTD - 17074	29/09/2024 16:42	30/09/2024 10:05	Meio ambiente - Árvore ou Vegetação	26
18300739	1	AXAU - 17076	29/09/2024 16:53	29/09/2024 18:16	Meio ambiente - Vento	13
18300739	2	AXAU - 17076	29/09/2024 16:53	29/09/2024 18:16	Meio ambiente - Vento	15
18300740	1	AXAU - 17076	29/09/2024 16:53	29/09/2024 18:16	Meio ambiente - Vento	4
18300741	1	AXAU - 17076	29/09/2024 16:53	29/09/2024 18:16	Meio ambiente - Vento	95
18300742	1	AXAU - 17076	29/09/2024 16:53	29/09/2024 18:16	Meio ambiente - Vento	98
18300743	1	AXAU - 17076	29/09/2024 16:53	29/09/2024 18:16	Meio ambiente - Vento	187
18300744	1	AXAU - 17076	29/09/2024 16:53	29/09/2024 18:16	Meio ambiente - Vento	131
18300745	1	AXAU - 17076	29/09/2024 16:53	29/09/2024 18:16	Meio ambiente - Vento	8
18300746	1	BBI - 17033	29/09/2024 16:53	29/09/2024 18:54	Meio ambiente - Vento	1
18300746	2	AXAU - 17076	29/09/2024 16:53	29/09/2024 18:54	Meio ambiente - Vento	2
18300746	3	AXAU - 17076	29/09/2024 16:53	29/09/2024 18:54	Meio ambiente - Vento	6
18300746	4	AXAU - 17076	29/09/2024 16:53	29/09/2024 18:54	Meio ambiente - Vento	1523
18300747	1	BBI - 17033	29/09/2024 18:54	29/09/2024 19:17	Meio ambiente - Vento	1
18300747	2	AXAU - 17076	29/09/2024 18:54	29/09/2024 19:17	Meio ambiente - Vento	1
18300747	3	AXAU - 17076	29/09/2024 18:54	29/09/2024 19:17	Meio ambiente - Vento	6
18300747	4	AXAU - 17076	29/09/2024 18:54	29/09/2024 19:17	Meio ambiente - Vento	1170
18300747	6	AXAU - 17076	29/09/2024 18:54	29/09/2024 20:06	Meio ambiente - Vento	315
18300747	7	AXAU - 17076	29/09/2024 18:54	29/09/2024 22:05	Meio ambiente - Vento	4
18300747	8	AXAU - 17076	29/09/2024 18:54	29/09/2024 22:24	Meio ambiente - Vento	1
18300747	9	AXAU - 17076	29/09/2024 18:54	29/09/2024 22:24	Meio ambiente - Vento	34
18300296	1	PPS - 16315	29/09/2024 16:49	29/09/2024 18:03	Meio ambiente - Descarga Atmosférica	1
18300985	1	ULAD - 15181	29/09/2024 16:55	30/09/2024 08:40	Meio ambiente - Vento	20
18300683	1	PMSD - 17049	29/09/2024 14:33	29/09/2024 19:46	Meio ambiente - Árvore ou Vegetação	9
18300683	2	PMSD - 17049	29/09/2024 14:33	29/09/2024 20:02	Meio ambiente - Árvore ou Vegetação	15
18300683	3	PMSD - 17049	29/09/2024 14:33	29/09/2024 20:02	Meio ambiente - Árvore ou Vegetação	2
18300683	4	CMID - 17019	29/09/2024 14:33	29/09/2024 20:21	Meio ambiente - Árvore ou Vegetação	2
18300683	4	PMSD - 17049	29/09/2024 14:33	29/09/2024 20:21	Meio ambiente - Árvore ou Vegetação	2
18302356	1	ULAD - 15181	28/09/2024 18:42	29/09/2024 17:15	Meio ambiente - Árvore ou Vegetação	160
18302356	2	ULAD - 15181	28/09/2024 18:42	30/09/2024 15:15	Meio ambiente - Árvore ou Vegetação	22
18302356	3	ULAD - 15181	28/09/2024 18:42	30/09/2024 15:20	Meio ambiente - Árvore ou Vegetação	18
18300453	1	BBI - 17033	29/09/2024 17:07	29/09/2024 19:45	Meio ambiente - Descarga Atmosférica	11
18300358	1	STV - 17063	29/09/2024 17:15	29/09/2024 18:38	Meio ambiente - Vento	53
18349418	1	SQNU - 17078	29/09/2024 14:36	29/09/2024 14:49	Meio ambiente - Vento	76
18349418	2	NVN - 15257	29/09/2024 14:36	29/09/2024 14:49	Meio ambiente - Vento	37
18349418	2	SQNU - 17078	29/09/2024 14:36	29/09/2024 14:49	Meio ambiente - Vento	3078
18349418	3	SQNU - 17078	29/09/2024 14:36	29/09/2024 14:49	Meio ambiente - Vento	1914
18349418	4	SQNU - 17078	29/09/2024 14:36	29/09/2024 14:49	Meio ambiente - Vento	1
18349418	5	SQNU - 17078	29/09/2024 14:36	29/09/2024 14:49	Meio ambiente - Vento	1

18300465	1	VZEU - 17091	29/09/2024 17:23	29/09/2024 19:48	Meio ambiente - Árvore ou Vegetação	1
18300435	1	PMSD - 17049	29/09/2024 17:25	29/09/2024 19:32	Meio ambiente - Árvore ou Vegetação	1
18300279	1	LPTU - 17032	28/09/2024 18:51	29/09/2024 18:03	Meio ambiente - Vento	30
18300279	2	LPTU - 17032	28/09/2024 18:51	29/09/2024 18:03	Meio ambiente - Vento	1
18300449	1	ULAS - 15179	29/09/2024 14:17	29/09/2024 19:36	Meio ambiente - Vento	58
18300393	1	ULAE - 15180	29/09/2024 14:43	29/09/2024 19:11	Não classificada	13
18300393	1	ULAS - 15179	29/09/2024 14:43	29/09/2024 19:11	Não classificada	40
18301577	1	ARID - 15104	29/09/2024 16:28	30/09/2024 13:02	Meio ambiente - Vento	1
18301578	1	ARID - 15104	29/09/2024 16:28	30/09/2024 13:02	Meio ambiente - Vento	1
18301579	1	ARID - 15104	29/09/2024 16:28	30/09/2024 13:02	Meio ambiente - Vento	1
18301580	1	ARID - 15104	29/09/2024 16:28	30/09/2024 13:02	Meio ambiente - Vento	1
18302922	1	CRM - 17026	29/09/2024 17:40	30/09/2024 19:39	Meio ambiente - Árvore ou Vegetação	1
18300802	1	MOO - 17039	29/09/2024 17:36	30/09/2024 00:14	Meio ambiente - Vento	2
18302866	1	LUZU - 15284	29/09/2024 18:08	30/09/2024 15:00	Meio ambiente - Vento	1
18300400	1	NVSU - 17053	29/09/2024 17:42	29/09/2024 19:10	Não classificada	35
18300400	2	NVSU - 17053	29/09/2024 17:42	29/09/2024 19:10	Não classificada	188
18300756	1	ULAU - 16339	29/09/2024 09:41	29/09/2024 23:18	Meio ambiente - Vento	75
18305623	1	ULAE - 15180	29/09/2024 09:48	29/09/2024 18:51	Meio ambiente - Árvore ou Vegetação	6
18305623	2	ULAE - 15180	29/09/2024 09:48	01/10/2024 15:25	Meio ambiente - Árvore ou Vegetação	2
18300324	1	ULAD - 15181	29/09/2024 08:38	29/09/2024 18:23	Não classificada	44
18300565	1	BDPD - 15114	29/09/2024 18:02	29/09/2024 20:55	Meio ambiente - Vento	1
18315282	1	ULAE - 15180	29/09/2024 18:12	01/10/2024 22:06	Meio ambiente - Descarga Atmosférica	18
18300826	1	ULAD - 15181	29/09/2024 18:13	30/09/2024 01:28	Meio ambiente - Árvore ou Vegetação	20
18300826	1	ULAE - 15180	29/09/2024 18:13	30/09/2024 01:28	Meio ambiente - Árvore ou Vegetação	6
18300378	1	BDPD - 15114	29/09/2024 18:15	29/09/2024 18:58	Não classificada	312
18370519	1	ULAE - 15180	29/09/2024 18:24	01/10/2024 21:51	Meio ambiente - Vento	63
18370520	1	ULAE - 15180	29/09/2024 18:24	01/10/2024 21:51	Meio ambiente - Vento	14
18370521	1	ULAU - 16339	29/09/2024 18:24	01/10/2024 21:51	Meio ambiente - Vento	1
18370522	1	ULAU - 16339	29/09/2024 18:24	01/10/2024 21:51	Meio ambiente - Vento	1
18370523	1	ULAD - 15181	29/09/2024 18:24	01/10/2024 21:51	Meio ambiente - Vento	17
18302130	1	ARID - 15104	29/09/2024 18:25	30/09/2024 15:22	Meio ambiente - Vento	1
18300398	1	IPC - 15314	29/09/2024 17:22	29/09/2024 19:00	Não classificada	136
18300398	1	PYN - 15228	29/09/2024 17:22	29/09/2024 19:00	Não classificada	24
18300398	2	IPC - 15314	29/09/2024 17:22	29/09/2024 19:00	Não classificada	1
18300398	2	PYN - 15228	29/09/2024 17:22	29/09/2024 19:00	Não classificada	225
18301601	1	ULAD - 15181	29/09/2024 18:39	30/09/2024 13:16	Meio ambiente - Árvore ou Vegetação	2
18302444	1	IUAU - 17031	29/09/2024 18:44	30/09/2024 17:05	Meio ambiente - Vento	4
18300848	1	ULAE - 15180	29/09/2024 18:51	30/09/2024 03:07	Meio ambiente - Vento	46
18300848	2	ULAE - 15180	29/09/2024 18:51	30/09/2024 03:07	Meio ambiente - Vento	1
18301630	1	BDPD - 15114	29/09/2024 09:11	30/09/2024 13:25	Meio ambiente - Árvore ou Vegetação	9
18301631	1	BDPD - 15114	29/09/2024 19:10	29/09/2024 22:46	Meio ambiente - Árvore ou Vegetação	53
18301632	1	BDPD - 15114	29/09/2024 21:33	30/09/2024 13:25	Meio ambiente - Árvore ou Vegetação	18
18303340	1	ULAU - 16339	28/09/2024 18:50	30/09/2024 09:06	Meio ambiente - Vento	49
18300497	1	PTC - 15235	29/09/2024 18:57	29/09/2024 20:18	Meio ambiente - Descarga Atmosférica	12
18300685	1	PPS - 16315	29/09/2024 18:57	29/09/2024 22:02	Meio ambiente - Descarga Atmosférica	4
18305019	1	PTUU - 15229	29/09/2024 19:01	01/10/2024 15:59	Meio ambiente - Árvore ou Vegetação	1
18301111	1	ULAS - 15179	29/09/2024 19:07	30/09/2024 09:36	Meio ambiente - Árvore ou Vegetação	12
18301305	1	ULAU - 16339	29/09/2024 19:12	30/09/2024 10:58	Meio ambiente - Árvore ou Vegetação	69
18324360	1	PYN - 15228	29/09/2024 19:00	29/09/2024 21:46	Meio ambiente - Descarga Atmosférica	24
18324360	2	PYN - 15228	29/09/2024 19:00	29/09/2024 21:46	Meio ambiente - Descarga Atmosférica	225
18300880	1	PMSU - 17092	29/09/2024 19:21	29/09/2024 21:58	Meio ambiente - Descarga Atmosférica	1
18302279	1	AXAU - 17076	29/09/2024 19:41	30/09/2024 16:13	Não classificada	1
18381371	1	CEL - 15147	29/09/2024 19:41	30/09/2024 10:06	Meio ambiente - Vento	6
18301341	1	AXAU - 17076	29/09/2024 19:50	30/09/2024 10:30	Meio ambiente - Árvore ou Vegetação	1
18300467	1	UNIT - 17083	29/09/2024 12:44	29/09/2024 20:12	Não classificada	27
18300468	1	UNIT - 17083	29/09/2024 19:57	29/09/2024 20:12	Não classificada	25
18308971	1	SGTU - 17062	29/09/2024 16:54	29/09/2024 20:56	Meio ambiente - Árvore ou Vegetação	2
18301155	1	LPTU - 17032	29/09/2024 12:17	29/09/2024 20:59	Meio ambiente - Árvore ou Vegetação	2
18301155	2	LPTU - 17032	29/09/2024 12:17	30/09/2024 10:33	Meio ambiente - Árvore ou Vegetação	35

18304167	1	ARID - 15104	29/09/2024 19:58	01/10/2024 11:57	Meio ambiente - Vento	1
18300634	1	PRTU - 17057	29/09/2024 20:00	29/09/2024 21:40	Não classificada	31
18300541	1	PRTU - 17057	29/09/2024 19:06	29/09/2024 20:53	Não classificada	69
18300571	1	PRTU - 17057	29/09/2024 19:10	29/09/2024 21:00	Não classificada	52
18300819	1	ULAS - 15179	29/09/2024 20:36	30/09/2024 01:20	Meio ambiente - Vento	315
18300654	1	IBYD - 15327	29/09/2024 17:50	29/09/2024 21:58	Meio ambiente - Vento	3
18300703	1	IUAU - 17031	29/09/2024 20:37	29/09/2024 22:21	Meio ambiente - Vento	1
18300845	1	MOO - 17039	29/09/2024 20:37	30/09/2024 02:01	Meio ambiente - Árvore ou Vegetação	1
18300609	1	PRTU - 17057	29/09/2024 20:52	29/09/2024 21:37	Não classificada	25
18301273	1	ULAD - 15181	29/09/2024 20:52	30/09/2024 10:45	Meio ambiente - Descarga Atmosférica	1
18300623	1	TPCD - 17073	29/09/2024 12:46	29/09/2024 21:39	Meio ambiente - Descarga Atmosférica	6
18300603	1	TPCD - 17073	29/09/2024 15:40	29/09/2024 21:30	Meio ambiente - Descarga Atmosférica	1
18300690	1	PRTU - 17057	29/09/2024 19:50	29/09/2024 22:07	Meio ambiente - Vento	1
18304168	1	MOO - 17039	29/09/2024 18:41	30/09/2024 00:00	Não classificada	10
18304169	1	MOO - 17039	29/09/2024 18:41	01/10/2024 11:44	Não classificada	1
18304170	1	MOO - 17039	29/09/2024 18:41	01/10/2024 11:44	Não classificada	4
18300758	1	IBYD - 15327	29/09/2024 18:58	29/09/2024 22:52	Meio ambiente - Vento	1
18380395	1	AXAU - 17076	28/09/2024 22:07	30/09/2024 10:37	Meio ambiente - Vento	63
18302706	1	BDPD - 15114	29/09/2024 08:11	30/09/2024 11:50	Meio ambiente - Árvore ou Vegetação	2
18305880	1	ULAU - 16339	28/09/2024 18:37	01/10/2024 23:40	Meio ambiente - Vento	18
18300817	1	PRTD - 17074	29/09/2024 17:27	30/09/2024 01:04	Meio ambiente - Descarga Atmosférica	3
18300817	2	PRTD - 17074	29/09/2024 17:27	30/09/2024 01:04	Meio ambiente - Descarga Atmosférica	2
18302662	1	MOO - 17039	29/09/2024 20:53	30/09/2024 19:01	Meio ambiente - Vento	4
18302106	1	ULAE - 15180	28/09/2024 16:09	30/09/2024 15:46	Meio ambiente - Árvore ou Vegetação	2
18301405	1	SGTU - 17062	28/09/2024 17:50	30/09/2024 11:33	Meio ambiente - Vento	16
18301571	1	LPTU - 17032	29/09/2024 21:36	30/09/2024 11:20	Meio ambiente - Árvore ou Vegetação	30
18301571	2	LPTU - 17032	29/09/2024 21:36	30/09/2024 11:20	Meio ambiente - Árvore ou Vegetação	1
18301426	1	MOO - 17039	29/09/2024 19:39	30/09/2024 11:50	Meio ambiente - Vento	38
18301670	1	ULAE - 15180	28/09/2024 21:27	30/09/2024 14:01	Meio ambiente - Vento	71
18301481	1	ULAS - 15179	28/09/2024 21:30	30/09/2024 12:26	Meio ambiente - Vento	65
18306464	1	ULAN - 16340	29/09/2024 08:46	02/10/2024 09:17	Meio ambiente - Vento	1
18302324	1	MOO - 17039	29/09/2024 08:20	30/09/2024 16:45	Não classificada	4
18302324	2	MOO - 17039	29/09/2024 08:20	30/09/2024 16:45	Não classificada	1
18301940	1	SGTU - 17062	29/09/2024 18:17	30/09/2024 15:02	Meio ambiente - Descarga Atmosférica	1
18305055	1	MOO - 17039	29/09/2024 13:08	30/09/2024 16:48	Meio ambiente - Árvore ou Vegetação	1
18305055	2	MOO - 17039	29/09/2024 13:08	01/10/2024 17:15	Meio ambiente - Árvore ou Vegetação	1
18305507	1	ULAE - 15180	29/09/2024 09:30	01/10/2024 20:35	Meio ambiente - Árvore ou Vegetação	31
18381599	1	SQNU - 17078	29/09/2024 09:08	30/09/2024 18:06	Meio ambiente - Descarga Atmosférica	27
18303490	1	SQNU - 17078	29/09/2024 08:13	01/10/2024 09:03	Não classificada	4
18328310	1	IBYD - 15327	29/09/2024 17:32	02/10/2024 09:09	Meio ambiente - Vento	10



Anexo V – Laudo Meteorológico

Condições meteorológicas entre 28 e 29 de setembro de 2024

Nº Documento:

s/n

Revisão: A

Página 1 de 9

Revisão

Vigência

Motivo da revisão

Distribuição:

Referência:

Elaboração: OP/PE

 Material:

Participação:

 Serviço:

Autenticação: Não se aplica

Elaborado por:

Arthur Chaves de Paiva Neto – OP/PE

Verificado por:

Ruany Gomes Xavier Maia – OP/PE

Aprovado por:

Adelmo Antônio Correia – OP/PE

Data:

26/11/2024

Condições meteorológicas entre 28 e 29 de setembro de 2024**Nº Documento:**

s/n

Revisão: A**Página 2 de 9**

1) Descrição do evento meteorológico

No período entre os dias 28 e 29 de setembro de 2024 o deslocamento de um sistema frontal pelo sudeste (figura 1), juntamente com termodinâmica favorável contribuíram para ocorrência de tempestades convectivas, acompanhadas por descargas elétricas atmosféricas, pancadas de chuva intensas e ventos fortes.

Na figura 2 encontram-se imagens do satélite GOES-16 para o período, com realce de temperatura, disponibilizados pelo Instituto Nacional de Pesquisas Espaciais (INPE). A escala de cores das imagens indica a temperatura do topo das nuvens, indo do preto (100°C) ao branco (-100°C). Quanto mais frio o topo da nuvem, maior sua altura, indicando nuvens de grande desenvolvimento vertical, associadas a forte instabilidade e tempestades com raios, ventos fortes e volumes significativos de precipitação.

Pode-se observar nestas imagens a formação de núcleos convectivos intensos, responsáveis pelas tempestades que se desenvolveram sobre o estado neste período, atingindo, principalmente nas regiões Central, Oeste e Sul e Triângulo Mineiro. Além disso, fortes rajadas de vento foram registradas neste período, como será evidenciado no restante do relatório.

Condições meteorológicas entre 28 e 29 de setembro de 2024			
Nº Documento:	s/n	Revisão: A	Página 3 de 9



Figura 1 - Carta Sinótica em superfície dos dias 28 (a) e 29 (b) de setembro de 2024. Fonte: Marinha do Brasil.



Figura 2 – Seleção de Imagem de Satélite dos dias 28 (a) e 29 (b) de setembro de 2024. Fonte: INPE.

Condições meteorológicas entre 28 e 29 de setembro de 2024

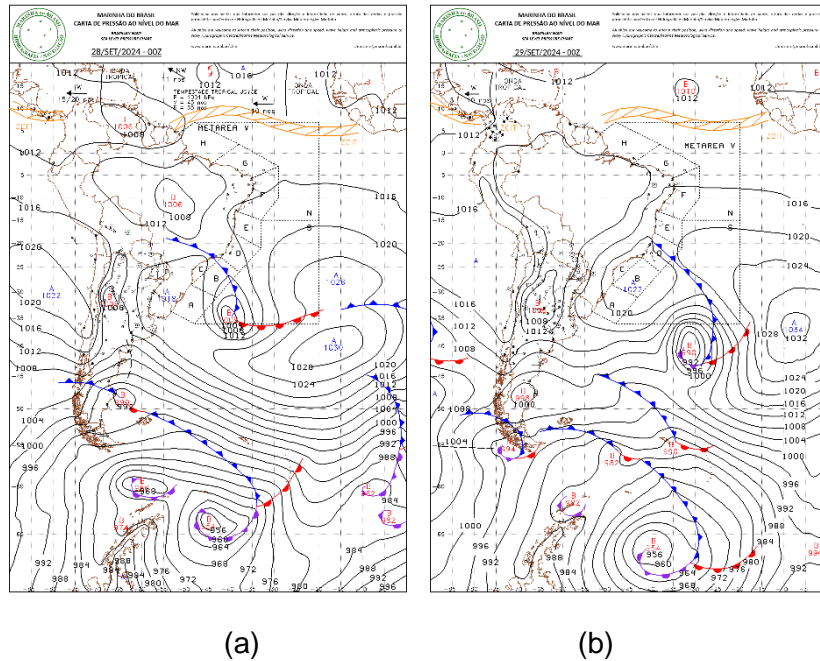
Nº Documento:

s/n

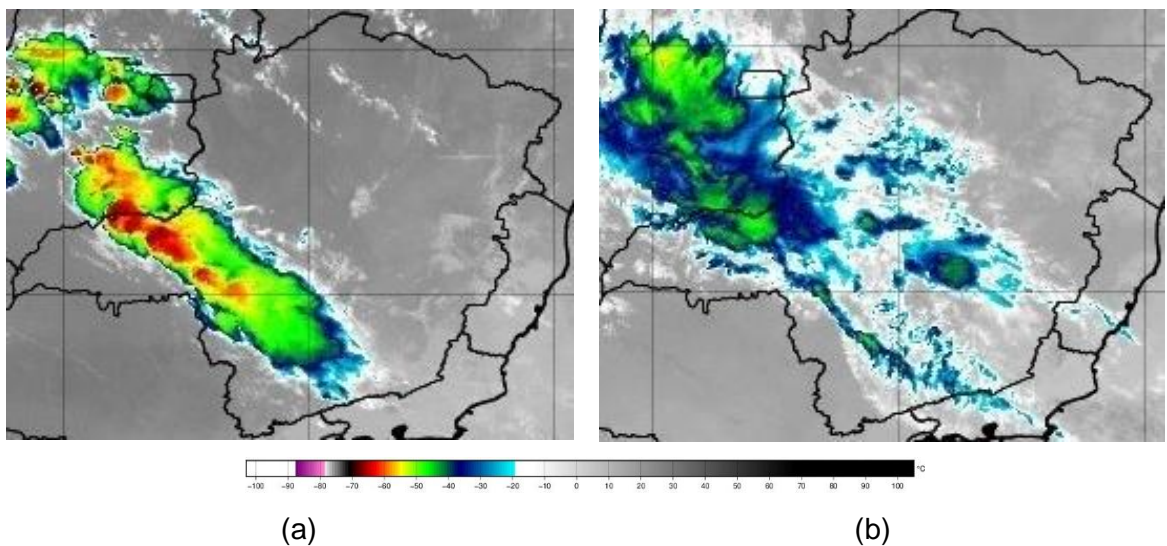
Revisão: A

Página 4 de 9

A Rede Integrada Nacional de Detecção de Descargas Atmosféricas (RINDAT) é uma rede de sensores especializados e centrais de processamento que permitem detectar, em tempo real, as descargas atmosféricas nuvem-solo, isto é, a maior parte das descargas que atingem o solo, em parte do território brasileiro. Atualmente, a RINDAT é constituída pelas seguintes instituições: CEMIG, FURNAS e SIMEPAR.

A figura 3 ilustra os registros de descargas atmosféricas em Minas Gerais feitos pelos sensores da RINDAT entre os dias 28 e 29 de setembro de 2024 com pontos vermelhos. Concordando com o que já foi exposto, vê-se que diversos locais do estado de Minas Gerais foram atingidos por tempestades elétricas, com destaque para o Oeste e Triângulo Mineiro.



Figura 3 - Localização dos raios registrados entre os dias 28 e 29 de setembro de 2024. Fonte: RINDAT

Na figura 4 encontram-se os dados de rajadas de vento máximas, em km/h, registradas entre os dias 28 e 29 de setembro de 2024, com base nas estações automáticas do Instituto Nacional

Condições meteorológicas entre 28 e 29 de setembro de 2024			
Nº Documento:	s/n	Revisão: A	Página 5 de 9

de Meteorologia (INMET). Nesta imagem, vê-se que diversas estações meteorológicas do estado registraram rajadas de vento superiores a 50 km/h, com destaque para a região Central, Oeste e Triângulo Mineiro, mas no Oeste as rajadas atingiram os 78 km/h.

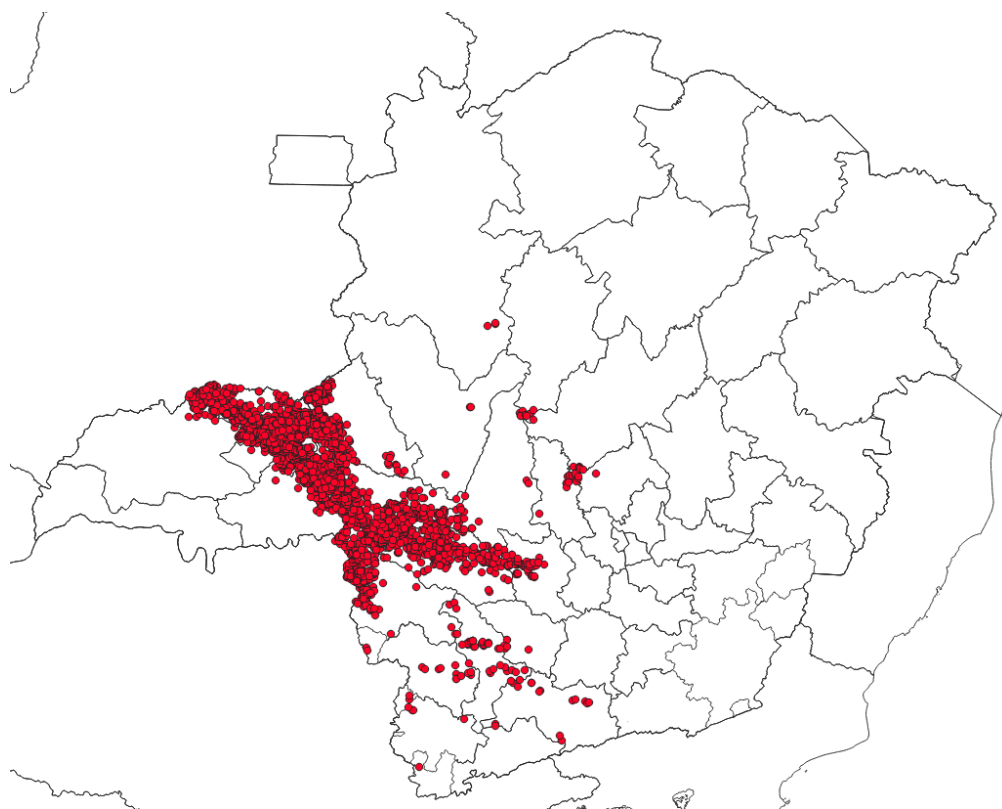

Figura 4 – Rajadas de vento (Km/h) máximas registradas entre os dias 28 e 29 de setembro de 2024. Fonte: INMET

Abaixo, na figura 5a, encontram-se os dados de pluviometria para o Brasil acumulados entre os dias 28 e 29 de setembro de 2024, também com base nas estações do INMET. Este mapa foi elaborado com o uso de dados de estações meteorológicas pertencentes ao instituto e, por padrão internacional, utilizam os registros de chuva das 12 UTC do dia anterior às 12 UTC dos dias em questão. Por este motivo, foi utilizado o mapa do dia 30/09 para ilustrar o acumulado nos 03 dias anteriores. Foi elaborado também o mapa presente na figura 5b, ainda baseado nas estações do INMET, com os totais acumulados em 2 dias, para mostrar em detalhes as chuvas no estado. Neste mapa vê-se que as chuvas ocorreram de modo fraco na maior parte do estado, mas, no Triângulo Mineiro, ocorreu registro superior a 50 mm no período.

Condições meteorológicas entre 28 e 29 de setembro de 2024

Nº Documento:

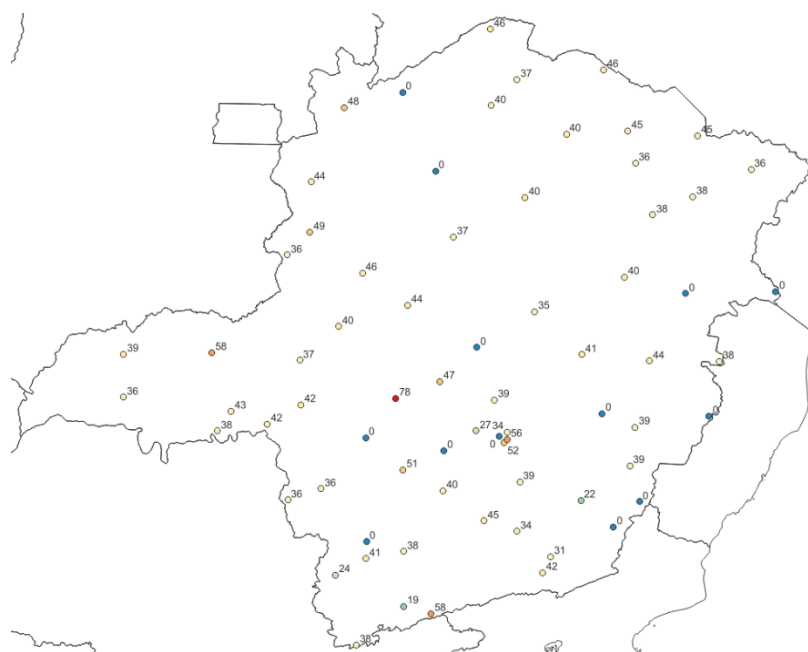
s/n

Revisão: A

Página 6 de 9



Figura 5a - Pluviometria acumulada (mm) entre os dias 27 e 29 de setembro de 2024. Fonte: INMET.

Condições meteorológicas entre 28 e 29 de setembro de 2024**Nº Documento:**

s/n

Revisão: A**Página 7 de 9**

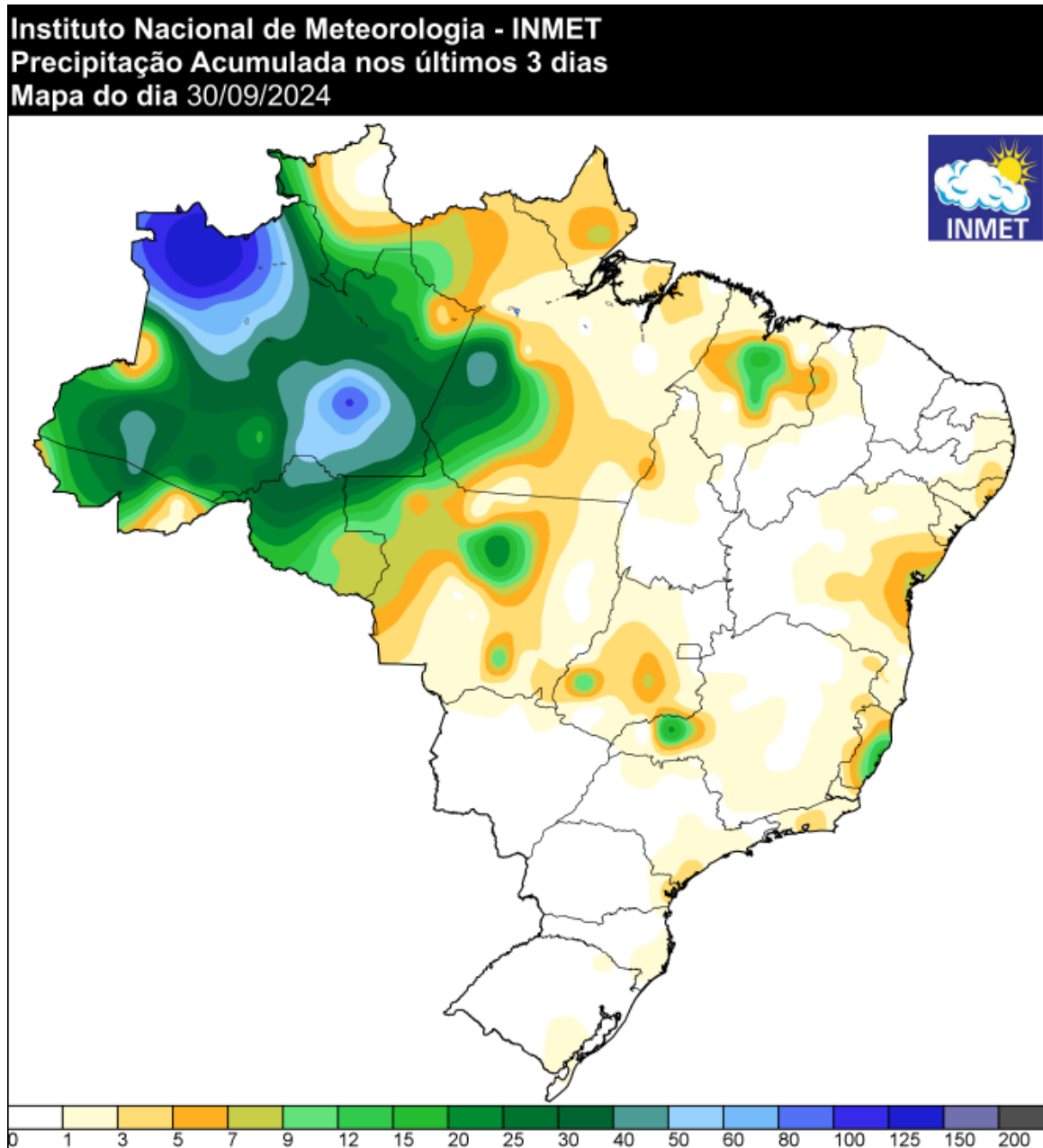
Figura 5b - Pluviometria acumulada entre os dias 28 e 29 de setembro de 2024. Fonte dos dados: INMET.

2) Impactos

Estes eventos atingiram, principalmente, o Triângulo Mineiro e Oeste, causando alagamentos, diretamente relacionados às tempestades, mas também vendavais e queda de granizo, causando danos em ruas, residências e estabelecimentos comerciais. Abaixo encontram-se algumas reportagens sobre este período:

<https://g1.globo.com/mg/triangulo-mineiro/noticia/2024/09/28/video-chuva-granizo-e-vendaval-sao-registrados-em-varios-bairros-de-uberlandia.ghtml>

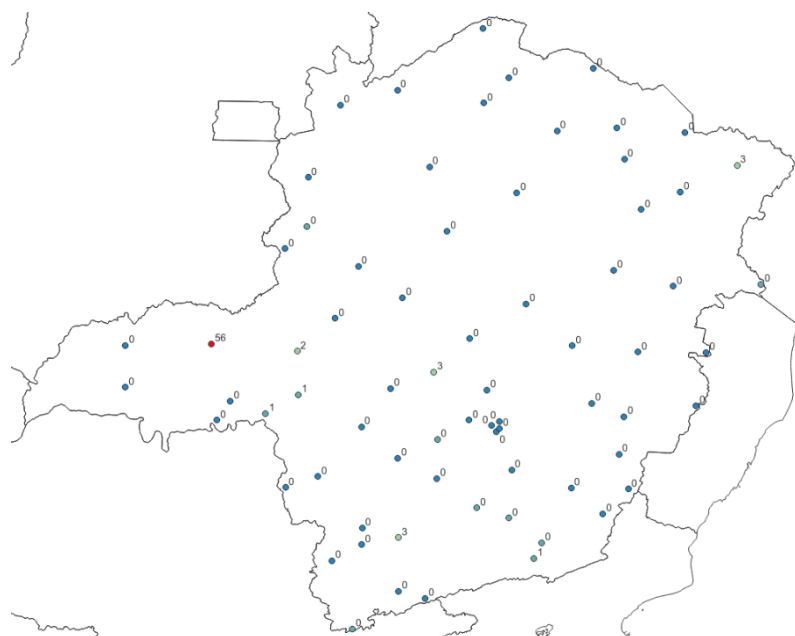
<https://g1.globo.com/mg/triangulo-mineiro/noticia/2024/09/28/video-vendaval-deixa-rastro-de-destruicao-durante-tempestade-em-uberlandia.ghtml>

<https://www.portalimbiara.com.br/noticia/categoria/1/cidade/link/17559/chuva-retorna-a-araxa-apos-mais-de-100-dias-de-estiagem-e-a-cidade-entra-em-alerta-de-tempestade>

<https://www.em.com.br/gerais/2024/09/6953143-uberlandia-tem-forte-chuva-e-granizo-depois-de-quase-cinco-meses-de-seca.html>

Condições meteorológicas entre 28 e 29 de setembro de 2024**Nº Documento:**

s/n

Revisão: APágina **8** de **9**

Na classificação e codificação brasileira de desastres (COBRADE) os eventos que atingiram Minas Gerais no período se encaixam nos seguintes códigos:

1.2.3.0.0 – Alagamentos;

1.3.2.1.2 – Tempestade com intensa atividade elétrica;

1.3.2.1.3 – Granizo;

1.3.2.1.4 – Chuvas intensas.

3) Conclusões

Pelo exposto acima fica claro que, entre os dias 28 e 29 de setembro de 2024, o estado de Minas Gerais foi atingido por tempestades, devido a passagem de um sistema frontal e termodinâmica favorável. Estes fenômenos foram responsáveis pelos diversos impactos relatados, incluindo numerosas descargas elétricas atmosféricas. Na tabela abaixo encontra-se um resumo dos horários críticos por região de Minas.

Malha	Início	Término
Oeste	28/09/2024 00:00	29/09/2024 23:00
Triângulo	28/09/2024 02:00	29/09/2024 21:00

Tabela 1 – Resumo dos horários críticos

Condições meteorológicas entre 28 e 29 de setembro de 2024

Nº Documento:	s/n	Revisão: A	Página 9 de 9
----------------------	-----	-------------------	-----------------------------

4) Referências bibliográficas:

Mapa de precipitação acumulada do INMET: <https://tempo.inmet.gov.br/PrecAcumulada>

Imagens de satélite (GOES – 16): <http://satelite.cptec.inpe.br/acervo/goes16.formulario.logic>

Cartas Sinóticas: <https://www.marinha.mil.br/chm/dados-do-smm-cartas-sinoticas/cartas-sinoticas>